



APAVE
AGENCE DE LYON RIVE DROITE
Bureau IC Grand Lyon
5 rue Alice Guy Blaché ZAC Berliet
69800 SAINT-PRIEST
N° SIRET : 90386907100873

DONNEUR D'ORDRE
COMMUNE DE VIRIAT

01440 VIRIAT
CONTACT :



Rapport de mission de repérage des matériaux et produits contenant de l'amiante avant démolition d'un immeuble bâti

Ce rapport annule et remplace les éventuelles versions précédentes



Numéro d'offre : **2864069.2**
Numéro de contrat : **C25282092-1**
Numéro de rapport (n° de tâche) : **C25282092-1**
Date : **05/12/2025**

Lieu d'intervention :

Bâtiment
Bâtiment
433/437 rue Prosper Convert
01440 VIRIAT

Destinataire rapport :
COMMUNE DE VIRIAT

Date d'intervention :
Du **12/11/2025** au

Intervenant : **Monsieur Abdel-Hamid
TABOUT**

Signature :

*Le présent rapport ne peut être reproduit que dans son intégralité
Nombre de pages total du document : 154 pages*

1 INFORMATIONS GÉNÉRALES

1.1 DESIGNATION DU BATIMENT

Adresse :	Bâtiment 433/437 rue Prosper Convert 01440 VIRIAT	Référence Cadastre :	000AD - 0034
Bâtiment :		Date du permis de construire :	Antérieur au 1er juillet 1997
Nature du bâtiment :	Bâtiment	Date de construction :	Antérieure au 1er janvier 1949

1.2 DÉSIGNATION DU DONNEUR D'ORDRE

Nom :	COMMUNE DE VIRIAT
Adresse :	01440 VIRIAT
Qualité :	

DÉSIGNATION DU PROPRIETAIRE

Nom :	COMMUNE DE VIRIAT
Adresse :	01440 VIRIAT

1.3 EXÉCUTION DE LA MISSION

Repérage réalisé par :	TABOUT Abdel-Hamid	Laboratoire d'Analyses :	Eurofins Analyses pour le Bâtiment Sud-Est
N° certificat de qualification :	21-1489	Adresse laboratoire :	2, rue Chanoine Ploton 42000 Saint Etienne
Date d'obtention :	20/10/2021	Numéro d'accréditation :	1-1591
Le présent rapport est établi par une personne dont les compétences sont certifiées par :	Abcidia Certification 102 route de Limours 78470 SAINT-RÉMY-LÈS-CHEVREUSE	Organisme d'assurance professionnelle :	AXA FRANCE IARD
Date de la commande :	12/11/2025	Adresse assurance :	313 Terrasse de l'ARCHE 92727 NANTERRE CEDEX
Accompagnateur :	Aucun	N° de contrat d'assurance :	10800807204
		Date de validité :	31/12/2025

1.4 REFERENCE DU PROGRAMME DE TRAVAUX DEFINI PAR LE DONNEUR D'ORDRE

Nature des travaux envisagés : Diagnostic amiante avant démolition

2 CONCLUSION(S) DU RAPPORT

Dans le cadre de la mission objet du présent rapport, il a été repéré des matériaux et produits contenant de l'amiante.

SOMMAIRE :

INFORMATIONS GÉNÉRALES	2
DESIGNATION DU BATIMENT	2
DÉSIGNATION DU DONNEUR D'ORDRE	2
DÉSIGNATION DU PROPRIETAIRE	2
EXÉCUTION DE LA MISSION	2
REFERENCE DU PROGRAMME DE TRAVAUX DEFINI PAR LE DONNEUR D'ORDRE	2
CONCLUSION(S) DU RAPPORT	2
RESULTATS DETAILLES DU REPERAGE	4
MATERIAUX OU PRODUITS CONTENANT DE L'AMIANTE	4
MATERIAUX OU PRODUITS NE CONTENANT PAS D'AMIANTE	4
INVESTIGATIONS NON REALISEES	10
LOCAUX NON VISITES / MOYENS D'ACCES A METTRE A DISPOSITION PAR LE DONNEUR D'ORDRE	10
INVESTIGATION(S) APPROFONDIE(S) DEVANT ETRE REALISEE(S) PAR LE DONNEUR D'ORDRE	11
PRECONISATIONS	11
COMMENTAIRES RELATIFS A LA PRESTATION	11
OBJECTIF	11
REFERENCES REGLEMENTAIRES ET NORMATIVES	11
CONDITIONS DE REALISATION DU REPERAGE	11
PROGRAMME ET PERIMETRE DE LA MISSION	12
PROGRAMME DE DEMOLITION	12
PROGRAMME ET PERIMETRE DE REPERAGE	12
RAPPORT(S) ANTERIEUR(S)	13
ANNEXE CROQUIS	14
ANNEXE FICHES D'IDENTIFICATION ET DE COTATION	21
ANNEXE PROCES VERBAUX D'ANALYSES	114
ANNEXE TABLEAU ESTIMATIF DES QUANTITES	149
ANNEXE ATTESTATION ASSURANCE	151

3 RESULTATS DETAILLES DU REPERAGE

Dans le cadre de cette mission, l'intervenant Apave a examiné uniquement les composants et les locaux ou les volumes auxquels il a pu accéder dans des conditions normales de sécurité.

3.1 Matériaux ou produits contenant de l'amiante

Etage	N° de lot	Local	Elément	Matériau / Produit	Critères(s) ayant permis de conclure	Ref sondage	(ZPSO) Référence
RDC	Appartement 437	Cuisine	Fenêtre - Mastic	Mastic - Peinture	Résultat d'analyse (P010)		Z010
			Murs	Colle - Faïence	Résultat d'analyse (P006)		Z006
RDC	Appartement 437	Salle de Bains	Murs	Colle - Faïence	Résultat d'analyse (P026)		Z026
RDC	Dépendance 4	Atelier	Porte - Ouvrant	Mastic - Peinture	Résultat d'analyse (P064)		Z064
			Fenêtre - Ouvrant	Mastic - Peinture	Résultat d'analyse (P064 - idem)		Z064
Extérieur	Extérieur	Façade EST	Poteau	Enduit - Peinture	Résultat d'analyse (P082)		Z082

3.2 Matériaux ou produits ne contenant pas d'amiante

Etage	N° de lot	Local	Elément	Matériau / Produit	Critères(s) ayant permis de conclure	Réf sondage	(ZPSO) Référence
RDC	Appartement 437	Séjour	Plinthes	Colle de plinthes	Résultat d'analyse (P001)		Z001
			Murs	Enduit - Papier peint	Résultat d'analyse (P002)		Z002
			Murs	Enduit - Papier peint	Résultat d'analyse (P003)		Z003
			Plafond	Enduit - Peinture	Résultat d'analyse (P004)		Z004
RDC	Appartement	Cuisine	Plancher	Colle et ragréage - Carrelage	Résultat d'analyse (P005)		Z005

Etage	N° de lot	Local	Elément	Matériau / Produit	Critères(s) ayant permis de conclure	Réf sondage	(ZPSO) Référence
	437		Plinthes	Colle de plinthes	Résultat d'analyse (P007)		Z007
			Murs	Enduit - Peinture	Résultat d'analyse (P008)		Z008
			Murs	Enduit - Peinture	Résultat d'analyse (P009)		Z009
			Fenêtre - appui de Fenêtre	Colle de faïence	Résultat d'analyse (P011)		Z011
			Plafond	Colle - Polystyrène	Résultat d'analyse (P012)		Z012
			Plafond	Enduit	Résultat d'analyse (P013)		Z013
			Porte - Dormant extérieur	Colle de faïence - Carrelage	Résultat d'analyse (P034)		Z034
			Porte - Sol extérieur	Colle de carrelage - Carrelage	Résultat d'analyse (P033)		Z033
RDC	Appartement 437	Chambre n°1	Murs	Enduit - Peinture	Résultat d'analyse (P016)		Z016
			Plinthes	Colle de plinthes	Résultat d'analyse (P015)		Z015
			Plafond	Colle - Polystyrène	Résultat d'analyse (P017)		Z017
			Plancher	Colle et ragréage - Carrelage	Résultat d'analyse (P014)		Z014
RDC	Appartement 437	Chambre n°2	Murs	Enduit - Papier peint	Résultat d'analyse (P018)		Z018
			Plafond	Enduit	Résultat d'analyse (P021)		Z021
			Murs	Enduit de scellement beton creux	Résultat d'analyse (P019)		Z019
			Cloisons	Enduit - Papier peint	Résultat d'analyse (P020)		Z020
RDC	Appa	WC	Plinthes	Colle de plinthes	Résultat		Z022

Etage	N° de lot	Local	Elément	Matériau / Produit	Critères(s) ayant permis de conclure	Réf sondage	(ZPSO) Référence
	rtem ent 437				d'analyse (P022)		
			Plafond	Colle - Polystyrène	Résultat d'analyse (P025)		Z025
			Cloisons	Enduit - Peinture	Résultat d'analyse (P023)		Z023
			Murs	Colle - Polystyrène	Résultat d'analyse (P024)		Z024
			Fenêtre	Colle de faïence - Carrelage	Résultat d'analyse (P034 - idem)		Z034
RDC	Appa rtem ent 437	Salle de Bains	Murs	Enduit - Peinture	Résultat d'analyse (P027)		Z027
			Plafond	Enduit - Peinture	Résultat d'analyse (P029)		Z029
			Fenêtre - Mastic	Mastic - Peinture	Résultat d'analyse (P028)		Z028
RDC	Appa rtem ent 437	Débarras extérieur	Murs	Enduit - Peinture	Résultat d'analyse (P032)		Z032
			Plancher	Enduit	Résultat d'analyse (P030)		Z030
			Murs	Enduit de scellement beton creux	Résultat d'analyse (P031)		Z031
RDC	Dépe ndan ce 4	Cave extérieur	Murs	Enduit	Résultat d'analyse (P088)		Z088
1er	Appa rtem ent 433	Entrée	Plancher	Colle et ragréage - Carrelage	Résultat d'analyse (P035)		Z035
1er	Appa rtem ent 433	Dégagem ent	Murs	Enduit - Peinture	Résultat d'analyse (P036)		Z036
			Fenêtre - Mastic	Mastic - Peinture	Résultat d'analyse (P038)		Z038
			Plafond	Colle - Polystyrène	Résultat d'analyse (P039)		Z039
			Cloisons	Enduit - Peinture	Résultat		Z037

Etage	N° de lot	Local	Elément	Matériau / Produit	Critères(s) ayant permis de conclure	Réf sondage	(ZPSO) Référence
					d'analyse (P037)		
1er	Appartement 433	WC	Plafond	Colle - Polystyrène	Résultat d'analyse (P039 - idem)		Z039
1er	Appartement 433	Cuisine	Plafond	Enduit	Résultat d'analyse (P044)		Z044
			Murs	Colle de faïence verte	Résultat d'analyse (P042)		Z042
			Murs	Colle de faïence blanche	Résultat d'analyse (P043)		Z043
			Murs	Enduit - Papier peint	Résultat d'analyse (P041)		Z041
1er	Appartement 433	Salon	Murs	Enduit - Papier peint	Résultat d'analyse (P045)		Z045
			Plafond	Enduit	Résultat d'analyse (P048)		Z048
			Cloisons	Enduit - Papier peint	Résultat d'analyse (P046)		Z046
			Plafond	Colle - Polystyrène	Résultat d'analyse (P047)		Z047
1er	Appartement 433	Séjour	Porte - Ouvrant	Mastic - Peinture	Résultat d'analyse (P049)		Z049
			Cloisons	Enduit - Papier peint	Résultat d'analyse (P046 - idem)		Z046
			Murs	Enduit - Papier peint	Résultat d'analyse (P045 - idem)		Z045
			Plafond	Enduit	Résultat d'analyse (P048 - idem)		Z048
			Plafond	Colle - Polystyrène	Résultat d'analyse (P047 - idem)		Z047
1er	Appartement 433	Salle de Bains	Fenêtre - Mastic	Mastic - Peinture	Résultat d'analyse (P051)		Z051
			Murs	Colle de faïence	Résultat		Z050

Etage	N° de lot	Local	Elément	Matériau / Produit	Critères(s) ayant permis de conclure	Réf sondage	(ZPSO) Référence
				blanche	d'analyse (P050)		
1er	Appartement 433	Chambre	Murs	Enduit - Papier peint	Résultat d'analyse (P045 - idem)		Z045
			Plafond	Enduit	Résultat d'analyse (P048 - idem)		Z048
			Cloisons	Enduit - Papier peint	Résultat d'analyse (P046 - idem)		Z046
1er	Appartement 433	Grenier	Plafond	Laine minérale	Résultat d'analyse (P040)		Z040
R+2	Comble	Combles	Plancher	Laine minérale	Résultat d'analyse (P052)		Z052
			Murs	Enduit - Peinture	Résultat d'analyse (P054)		Z054
			Murs	Enduit de scellement beton creux	Résultat d'analyse (P053)		Z053
RDC	Dépendance 4	Débarras extérieur	Plinthes	Colle de plinthes	Résultat d'analyse (P057)		Z057
			Plancher	Colle de carrelage - Carrelage	Résultat d'analyse (P055)		Z055
			Murs	Colle de carrelage	Résultat d'analyse (P056)		Z056
			Plafond	Colle - Polystyrène	Résultat d'analyse (P059 - idem)		Z059
			Conduit de fluide	Calorifuge	Résultat d'analyse (P058)		Z058
			Murs	Colle - Polystyrène	Résultat d'analyse (P059 - idem)		Z059
			Porte - Ouvrant intérieur	Colle - Polystyrène	Résultat d'analyse (P059)		Z059
RDC	Dépendance 4	Atelier	Murs	Enduit - Peinture	Résultat d'analyse (P061)		Z061
			Plancher	Enduit	Résultat		Z060

Etage	N° de lot	Local	Élément	Matériau / Produit	Critères(s) ayant permis de conclure	Réf sondage	(ZPSO) Référence
					d'analyse (P060)		
			Murs	Enduit - Peinture	Résultat d'analyse (P062)		Z062
			Murs	Colle - Polystyrène	Résultat d'analyse (P063)		Z063
			Appuis de fenêtre	Enduit de scellement brique	Résultat d'analyse (P065)		Z065
RDC	Dépendance 4	Garage n°1	Plancher	Enduit	Résultat d'analyse (P068 - idem)		Z068
			Murs	Enduit - Peinture	Résultat d'analyse (P067)		Z067
			Murs	Enduit de scellement beton creux	Résultat d'analyse (P066)		Z066
RDC	Dépendance 4	Garage n°2	Murs	Enduit/Machefer	Résultat d'analyse (P070)		Z070
			Plancher	Enduit	Résultat d'analyse (P068)		Z068
			Murs	Enduit de scellement beton creux	Résultat d'analyse (P069)		Z069
RDC	Dépendance 4	Abri	Fenêtre - Mastic	Mastic - Peinture	Résultat d'analyse (P071)		Z071
			Plafond	Laine minérale	Résultat d'analyse (P072)		Z072
			Bardeaux bitumineux	Bardeaux bitumineux	Résultat d'analyse (P089)		Z089
			Murs	Plaques bitumineuses	Résultat d'analyse (P090)		Z090
Extérieur	Extérieur	Façade EST	Murs	Enduit - Peinture	Résultat d'analyse (P073)		Z073
			Murs	Enduit - Peinture	Résultat d'analyse (P091)		Z091
			Murs	Colle - Polystyrène	Résultat d'analyse		Z092

Etage	N° de lot	Local	Elément	Matériau / Produit	Critères(s) ayant permis de conclure	Réf sondage	(ZPSO) Référence
					(P092)		
Extérieur	Extérieur	Façade NORD	Murs	Enduit - Peinture	Résultat d'analyse (P074)		Z074
Extérieur	Extérieur	Façade OUEST	Murs	Enduit - Peinture	Résultat d'analyse (P075)		Z075
			Conduit de fluide	Calorifuge	Résultat d'analyse (P076)		Z076
			Auvent	Mastic - Peinture	Résultat d'analyse (P093)		Z093
Extérieur	Extérieur	Façade NORD passage	Murs	Enduit - Peinture	Résultat d'analyse (P077)		Z077
Extérieur	Extérieur	Façade SUD	Murs	Enduit - Peinture	Résultat d'analyse (P079)		Z079
Extérieur	Extérieur	Façade EST	Murs	Enduit - Peinture	Résultat d'analyse (P081)		Z081
			Murs	Enduit - Peinture	Résultat d'analyse (P080)		Z080
			Ensemble des marches	Enduit ciment	Résultat d'analyse (P083)		Z083
			Plancher	Enduit	Résultat d'analyse (P078)		Z078
			Murs	Enduit - Peinture	Résultat d'analyse (P084)		Z084
			Palier escalier	Colle de carrelage	Résultat d'analyse (P086)		Z086
			Palier escalier	Colle de plinthes	Résultat d'analyse (P087)		Z087
Extérieur	Extérieur	Façade NORD escalier	Murs	Enduit - Peinture	Résultat d'analyse (P085)		Z085

4 INVESTIGATIONS NON REALISEES

4.1 Locaux non visités / Moyens d'accès à mettre à disposition par le donneur d'ordre

Néant

4.2 Investigation(s) approfondie(s) devant être réalisée(s) par le donneur d'ordre

Néant

5 PRECONISATIONS

L'adéquation entre le périmètre de repérage associé à cette prestation et le champ d'intervention effectif des destinataires du présent document pouvant présenter des évolutions en fonction des besoins du donneur d'ordre, toute découverte de matériaux susceptibles de contenir de l'amiante non identifiés notamment pour des raisons de modification du programme de travaux ou d'hétérogénéités non précisées par le donneur d'ordre, doit faire l'objet d'une suspension immédiate des travaux et d'investigations complémentaires appropriées dans les meilleurs délais.

Le présent document constitue un élément important du dossier technique amiante qui doit être mis à jour et transmis aux entreprises pour établir leur évaluation du risque.

Nous vous rappelons que des dispositions spécifiques de protection des travailleurs intervenant sur les matériaux et produits contenant de l'amiante sont stipulées dans le cadre du code du travail.

Nous vous conseillons de faire appel à un maître d'œuvre spécialisé pour concevoir le projet de suppression de l'amiante et à une entreprise spécialisée pour réaliser les investigations approfondies avec sondages destructifs et les travaux de démolition conformément aux recommandations de la CNAMTS, des CARSAT – CRAM – CGSS, des guides de l'INRS et de l'OPPBTP, et des directives de l'inspection du travail.

6 COMMENTAIRES RELATIFS A LA PRESTATION

6.1 OBJECTIF

La prestation a pour objectif de réaliser le repérage des matériaux ou produits contenant de l'amiante dont le propriétaire doit disposer avant démolition totale ou de plus de 50 % de la structure de son immeuble.

6.2 REFERENCES REGLEMENTAIRES ET NORMATIVES

Loi n° 2004-1343 du 9 décembre 2004,

Décret n° 2010 – 1200 du 11 Octobre 2010 pris en application de l'article L 271-6 du code de la construction et de l'habitation,

Décret 2011-629 du 3 juin 2011 : protection de la population contre les risques sanitaires liés à une exposition à l'amiante dans les immeubles bâtis,

Articles R 1334-19 et R 1334-22 du code de la santé publique,

Arrêté du 26 juin 2013 relatif au repérage des matériaux et produits de la liste C contenant de l'amiante et au contenu du rapport de repérage,

Arrêté du 16 juillet 2019 relatif au repérage de l'amiante avant certaines opérations réalisées dans les immeubles bâtis modifié par l'arrêté du 23 Janvier 2020,

Arrêté du 1er juillet 2024 définissant les critères de certification des diagnostiqueurs intervenant dans les domaines du diagnostic amiante, électricité, gaz, plomb et termites, de leurs organismes de formation et les exigences applicables aux organismes de certification,

Norme NF X 46 020 du 05 août 2017.

6.3 CONDITIONS DE REALISATION DU REPERAGE

Date de réalisation du repérage : 12/11/2025

Conditions du repérage : Le repérage est réalisé conformément à la norme NF X 46-020, qui prescrit la fréquence minimale des prélèvements et des sondages au sein de zones présentant des similitudes d'ouvrage. Lorsque le repérage ne peut être dissocié de l'engagement de l'opération elle-même pour des raisons techniques communiquées par l'opérateur de repérage (dépose de doublages, de pléniums etc), le donneur d'ordre fait procéder au repérage au fur et à mesure de l'avancement de l'opération.

Moyens mis à disposition de l'opérateur : Néant

Documents remis : Néant

Commentaire : Pour des raisons d'accessibilité les réseaux enterrés, les fourreaux de passage de murs ou de dalles, les fondations, les éventuels coffrages perdus, ... n'ont pu être repérés. Il conviendra de prévoir des investigations approfondies complémentaires après démolition du bâti.

Le repérage des matériaux et produits de la liste C contenant de l'amiante, défini à l'article R. 1334-22 du code de la santé publique, consiste à rechercher, identifier et localiser les matériaux et produits contenant de l'amiante incorporés ou faisant indissociablement corps avec l'immeuble ou la partie d'immeuble concerné par le repérage.

Il ne peut être finalisé qu'après évacuation définitive de l'immeuble bâti et enlèvement des mobiliers afin que tous les composants soient accessibles.

7 PROGRAMME ET PERIMETRE DE LA MISSION

7.1 PROGRAMME DE DEMOLITION

Diagnostic amiante avant démolition

7.2 PROGRAMME ET PERIMETRE DE REPERAGE

Périmètre de repérage : Ensemble des locaux ou parties d'immeuble concernés par la démolition telle que définie par le donneur d'ordre.

Programme de repérage : Matériaux et produits susceptibles de contenir de l'amiante dans les éléments de la construction et susceptibles d'être affectés par la démolition en regard des matériaux ou produits figurant dans la liste C de l'annexe 13-9 du Code de la Santé Publique, le tableau A1 de la norme NF X 46 020 et tout autre matériau réputé contenir de l'amiante dont l'opérateur aurait connaissance.

Si des produits ou matériaux susceptibles de contenir de l'amiante, n'auraient pas fait l'objet d'investigations car non identifiés comme concernés par le programme de démolition tel que communiqué par le donneur d'ordre, ce dernier devra effectuer des investigations complémentaires.

Liste des locaux (visités / non visités) :

Etage	N°Lot	Local / partie d'immeuble	Visitée	Justification
RDC	Appartement 437	Séjour	OUI	
RDC	Appartement 437	Cuisine	OUI	
RDC	Appartement 437	Chambre n°1	OUI	
RDC	Appartement 437	Chambre n°2	OUI	
RDC	Appartement 437	WC	OUI	
RDC	Appartement 437	Salle de Bains	OUI	
RDC	Appartement 437	Débaras extérieur	OUI	
RDC	Dépendance 4	Cave extérieur	OUI	
1er	Appartement 433	Entrée	OUI	
1er	Appartement 433	Dégagement	OUI	
1er	Appartement 433	WC	OUI	
1er	Appartement 433	Cuisine	OUI	
1er	Appartement 433	Salon	OUI	

Etage	N°Lot	Local / partie d'immeuble	Visitée	Justification
1er	Appartement 433	Séjour	OUI	
1er	Appartement 433	Salle de Bains	OUI	
1er	Appartement 433	Chambre	OUI	
1er	Appartement 433	Grenier	OUI	
R+2	Comble	Combles	OUI	
RDC	Dépendance 4	Débarras extérieur	OUI	
RDC	Dépendance 4	Atelier	OUI	
RDC	Dépendance 4	Garage n°1	OUI	
RDC	Dépendance 4	Garage n°2	OUI	
RDC	Dépendance 4	Abri	OUI	
Extérieur	Extérieur	Façade EST	OUI	
Extérieur	Extérieur	Façade NORD	OUI	
Extérieur	Extérieur	Façade OUEST	OUI	
Extérieur	Extérieur	Façade NORD passage	OUI	
Extérieur	Extérieur	Façade SUD	OUI	
Extérieur	Extérieur	Façade EST	OUI	
Extérieur	Extérieur	Façade NORD escalier	OUI	
Extérieur	Extérieur	Toiture n°1	OUI	
Extérieur	Extérieur	Toiture n°2	OUI	

8 RAPPORT(S) ANTERIEUR(S)

Rapports précédents :

Absence de rapports antérieurs ou non communiqués

ANNEXE CROQUIS

- Mastic vitrier contenant de l'amiante
- Colle de faïence contenant de l'amiante

Client :	COMMUNE DE VIRIAT	Titre :	Croquis N°1
N° rapport :	C25282092-1	Lieu d'intervention :	Bâtiment 433/437 rue Prosper Convert 01440 VIRIAT
N° planche :	1/6	Bâtiment :	
Type :	Croquis	Etage :	RDC
Date :	05/12/2025	Commentaire :	
Intervenant :	TABOUT Abdel-Hamid		
Origine du plan :	Fourni par le client		

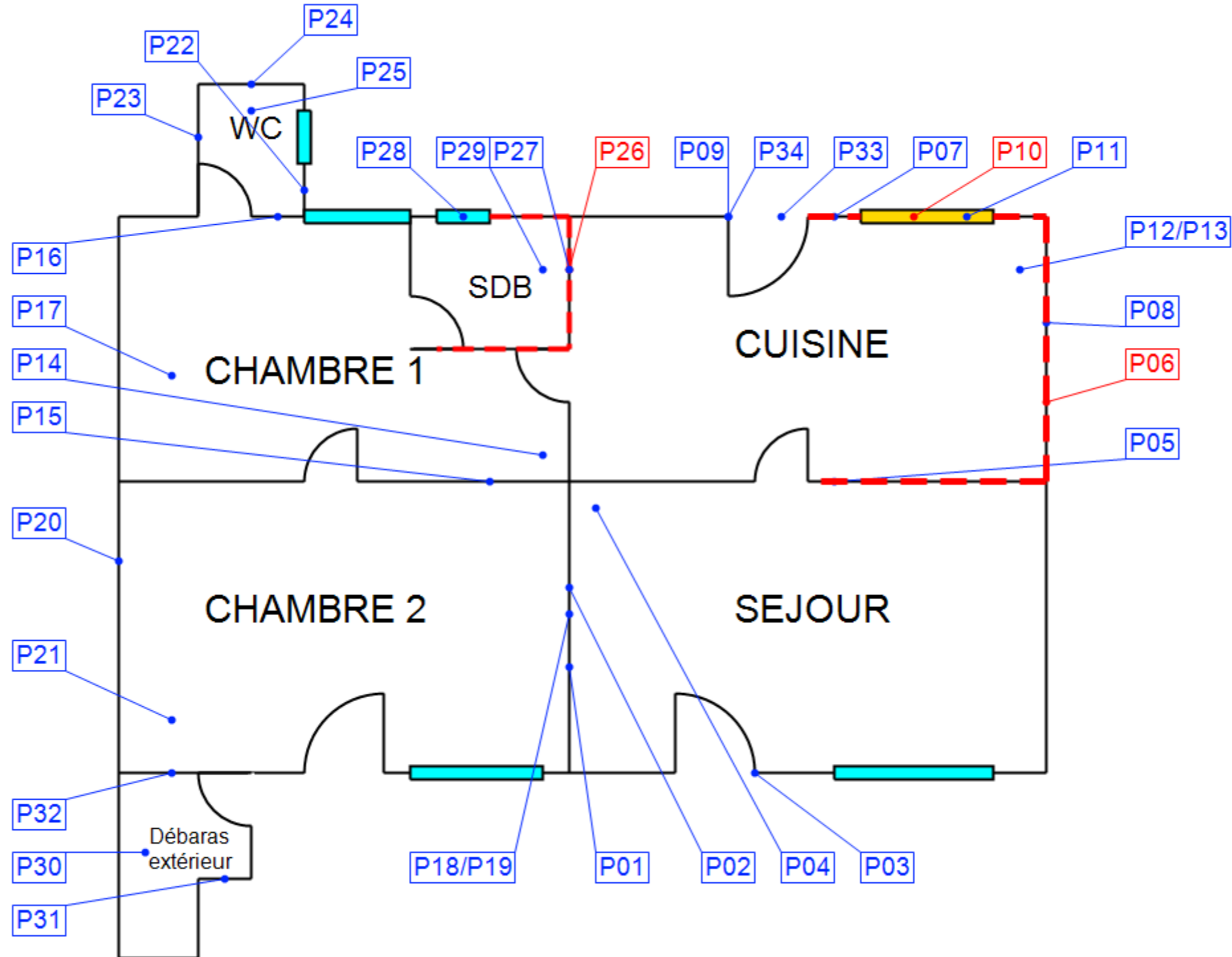

Client :	COMMUNE DE VIRIAT	Titre :	Croquis N°2
N° rapport :	C25282092-1	Lieu d'intervention :	Bâtiment 433/437 rue Prosper Convert 01440 VIRIAT
N° planche :	2/6	Bâtiment :	
Type :	Croquis	Etage :	1er
Date :	05/12/2025	Commentaire :	
Intervenant :	TABOUT Abdel-Hamid		
Origine du plan :	Fourni par le client		

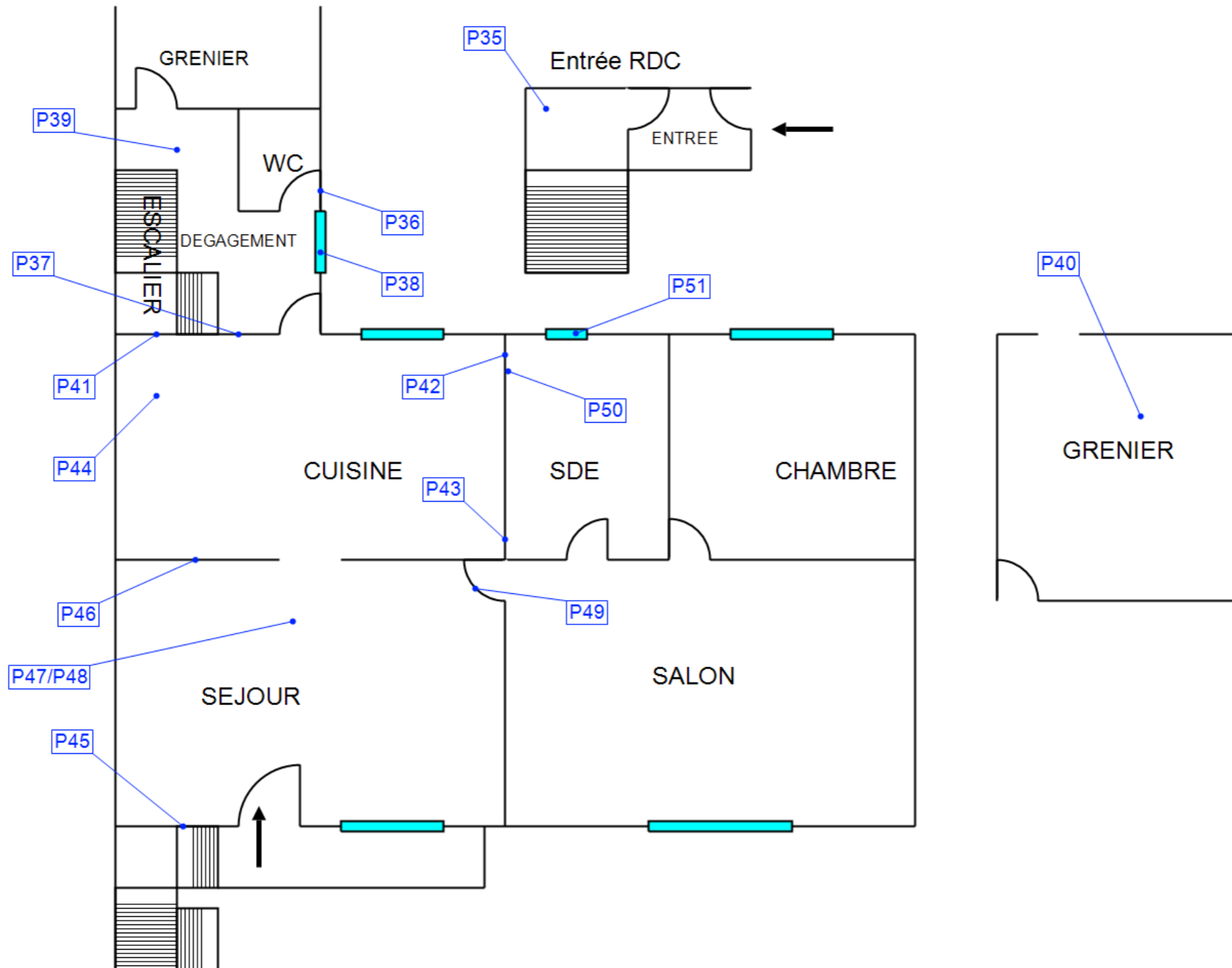

Client :	COMMUNE DE VIRIAT	Titre :	Croquis N°3
N° rapport :	C25282092-1	Lieu d'intervention :	Bâtiment 433/437 rue Prosper Convert 01440 VIRIAT
N° planche :	3/6	Version :	0
Type :	Croquis	Bâtiment :	
Date :	05/12/2025	Etage :	R+2 COMBLE
Intervenant :	TABOUT Abdel-Hamid	Commentaire :	
Origine du plan :	Fourni par le client		

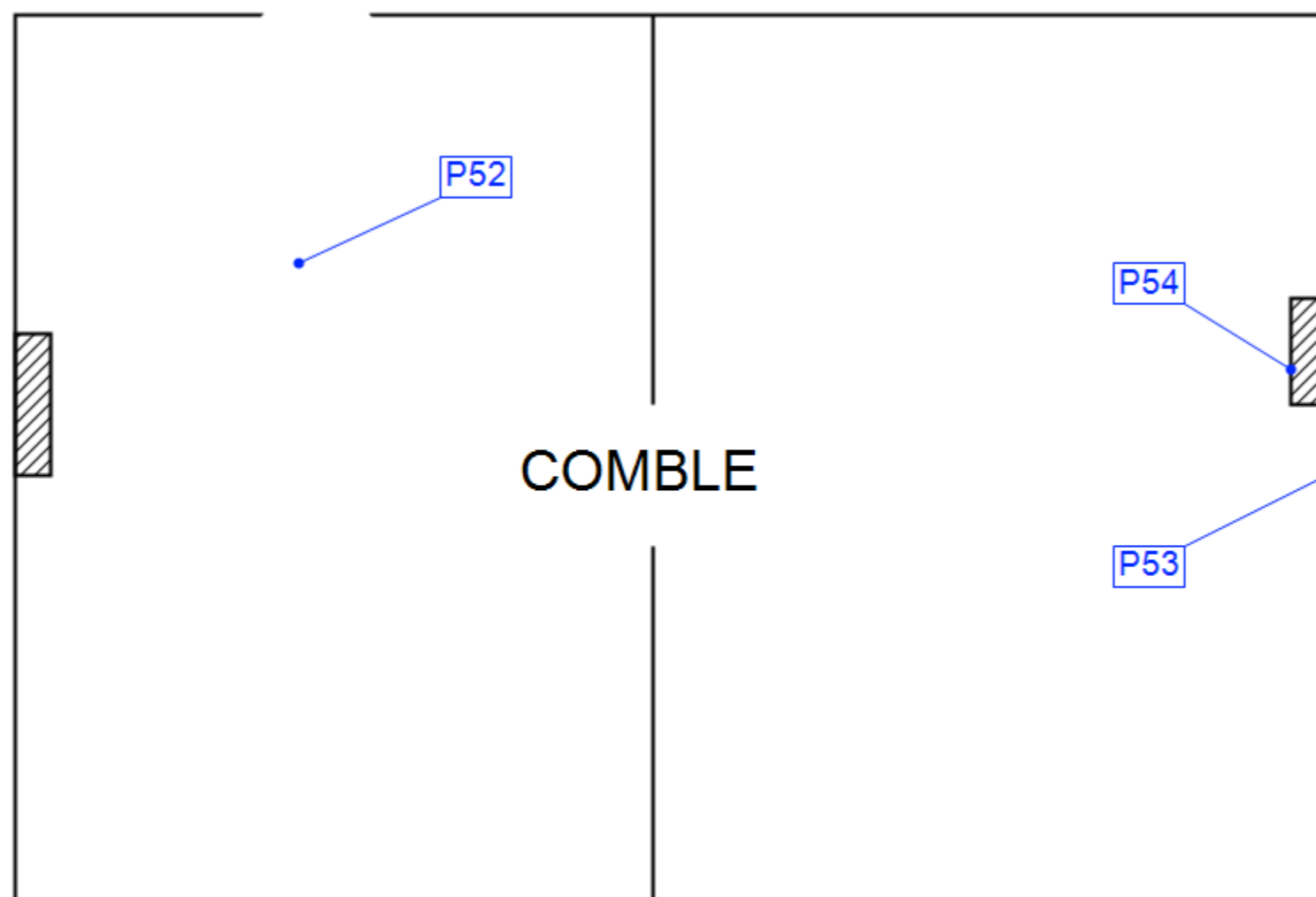

Client :	COMMUNE DE VIRIAT	Titre :	Croquis N°4
N° rapport :	C25282092-1	Lieu d'intervention :	Bâtiment 433/437 rue Prosper Convert 01440 VIRIAT
N° planche :	4/6	Version :	0
Type :	Croquis	Bâtiment :	
Date :	05/12/2025	Etage :	DEPENDANCE
Intervenant :	TABOUT Abdel-Hamid	Commentaire :	
Origine du plan :	Fourni par le client		

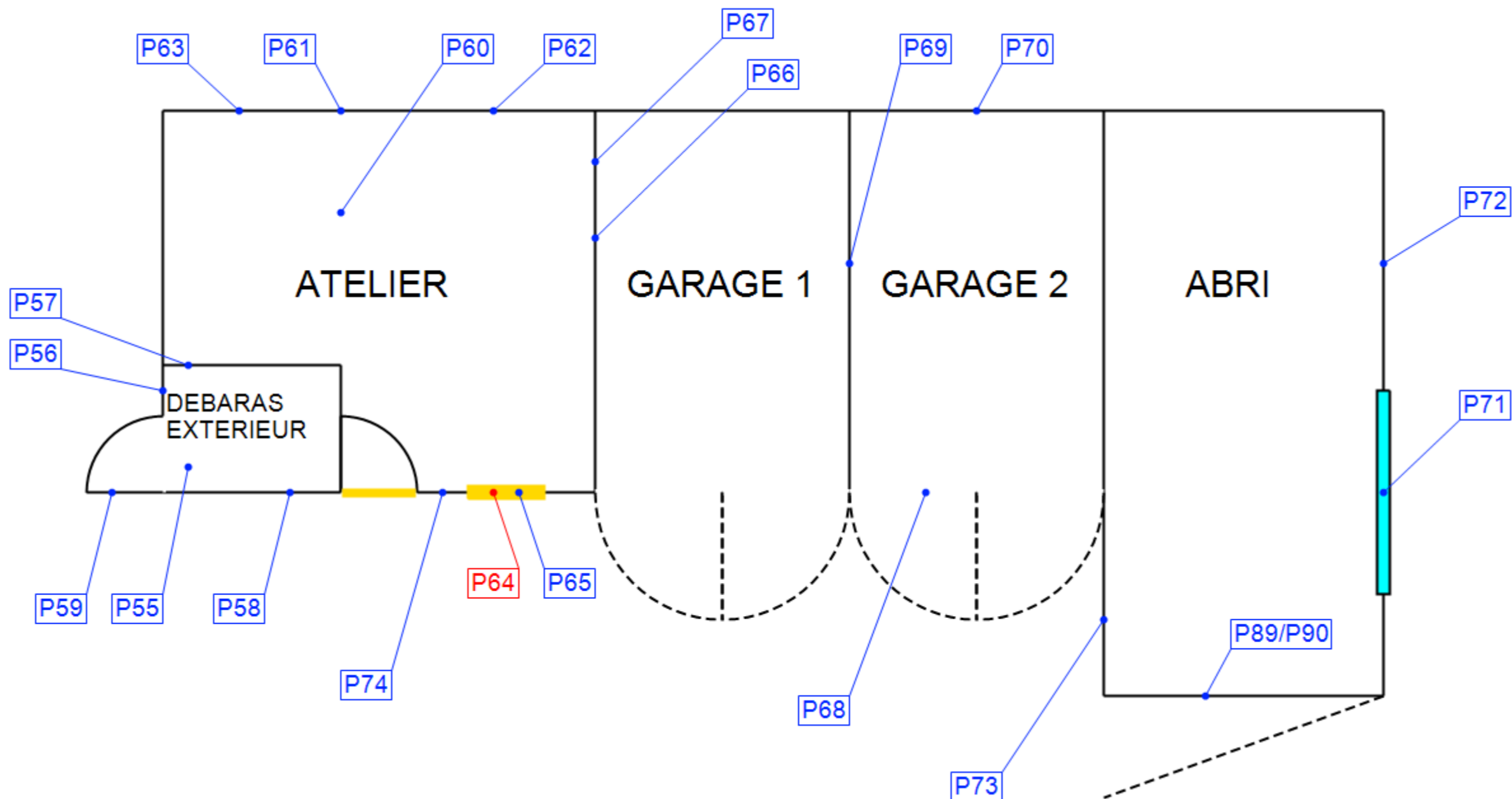

Client :	COMMUNE DE VIRIAT	Titre :	Croquis N°5
N° rapport :	C25282092-1	Lieu d'intervention :	Bâtiment 433/437 rue Prosper Convert 01440 VIRIAT
N° planche :	5/6	Version :	0
Type :	Croquis	Bâtiment :	
Date :	05/12/2025	Etage :	CAVE
Intervenant :	TABOUT Abdel-Hamid	Commentaire :	
Origine du plan :	Fourni par le client		

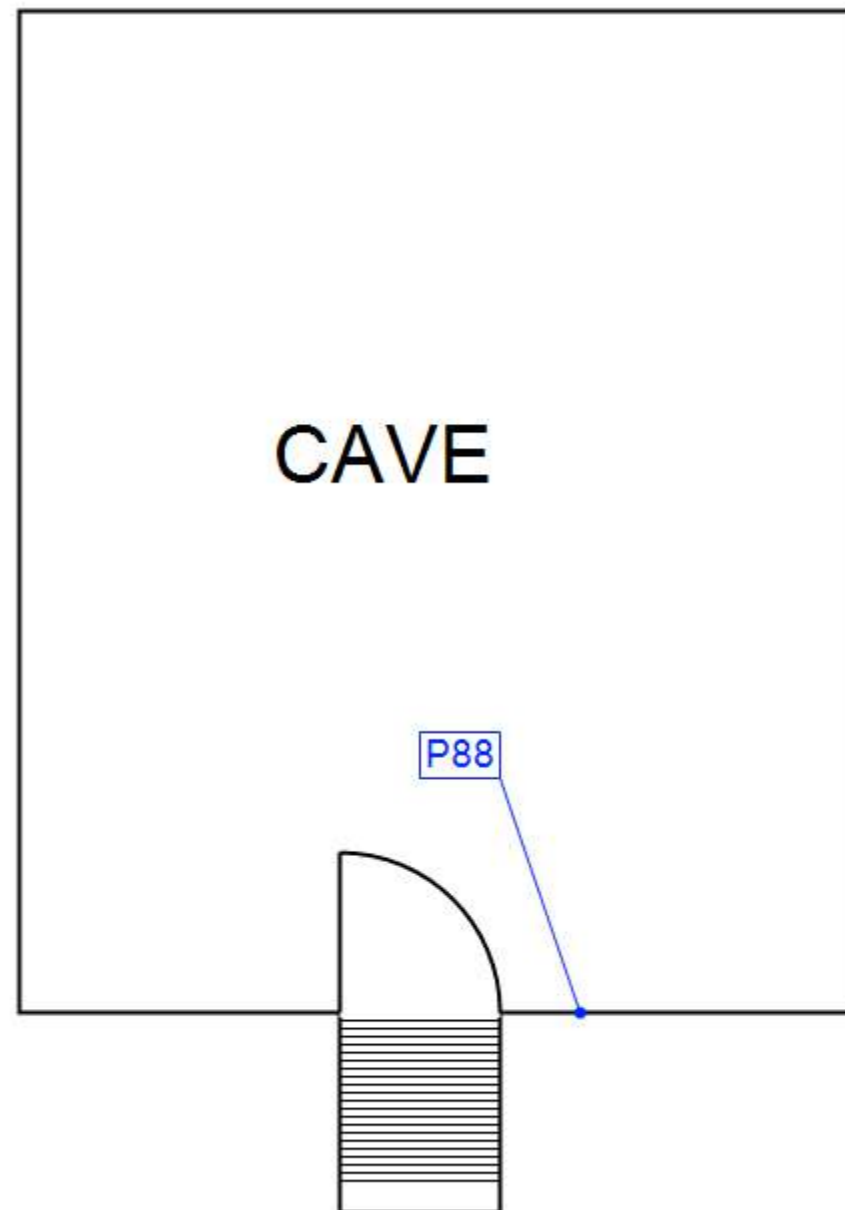

Client :	COMMUNE DE VIRIAT	Titre :	Croquis N°6
N° rapport :	C25282092-1	Lieu d'intervention :	Bâtiment 433/437 rue Prosper Convert 01440 VIRIAT
N° planche :	6/6	Version :	0
Type :	Croquis	Bâtiment :	
Date :	05/12/2025	Etage :	Extérieur
Intervenant :	TABOUT Abdel-Hamid	Commentaire :	
Origine du plan :	Fourni par le client		

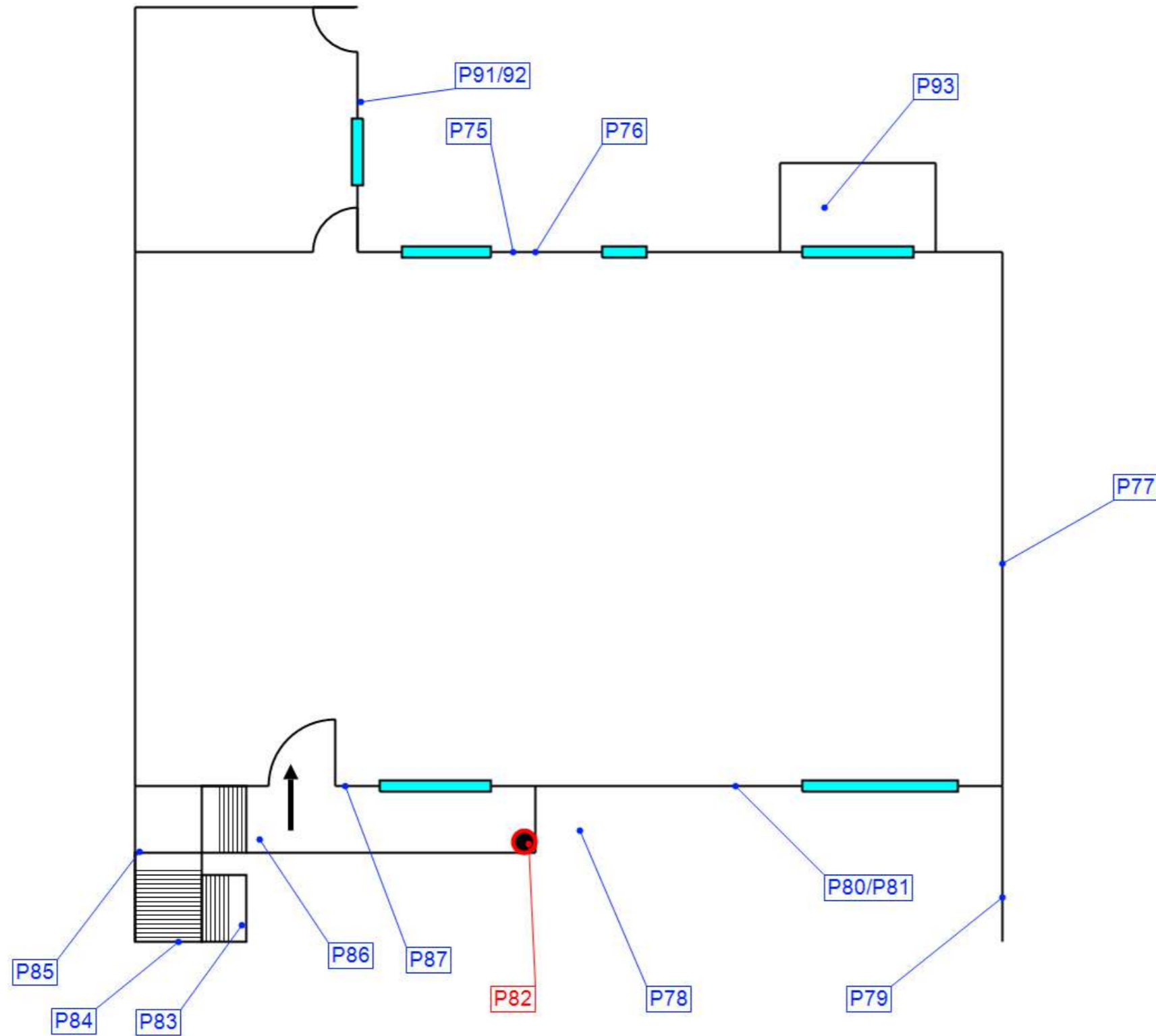

ANNEXE FICHES D'IDENTIFICATION ET DE COTATION

ELEMENT : Fenêtre		
Emplacement		
		
Nom du client	Numéro de dossier	Partie d'ouvrage
COMMUNE DE VIRIAT	C25282092-1	Lot n° Dépendance 4 - RDC - Atelier
Matériau	Date de prélèvement	Nom de l'opérateur
Mastic - Peinture		TABOUT Abdel-Hamid
Localisation		
Fenêtre - Murs		
Résultat amiante		
Présence d'amiante ()		

ELEMENT : Murs		
Emplacement		
		
Nom du client	Numéro de dossier	Partie d'ouvrage
COMMUNE DE VIRIAT	C25282092-1	Lot n° Dépendance 4 - RDC - Débarras extérieur
Matériau	Date de prélèvement	Nom de l'opérateur
Colle - Polystyrène		TABOUT Abdel-Hamid
Localisation		
Murs - Murs		
Résultat amiante		
Absence d'amiante		

PRELEVEMENT : P001
Emplacement

Nom du client	Numéro de dossier	Partie d'ouvrage
COMMUNE DE VIRIAT	C25282092-1	Lot n° Appartement 437 - RDC - Séjour
Matériau	Date de prélèvement	Nom de l'opérateur
Colle de plinthes	12/11/2025	TABOUT Abdel-Hamid

Localisation

Plinthes - Murs

Résultat amiante
Absence d'amiante
DESCRIPTION DU PRELEVEMENT :
Objet

Colle de plinthes

DETAIL DES COUCHES DU PRELEVEMENT :

Référence Couche	Description visuelle
J01-COUCHE	Matériau dur de type carrelage, faïence (marron) ; matériau dur de type joint ciment (blanc) ; matériau dur de type ciment-colle (blanc) ; matériau semi-dur (gris) en traces

DETAIL DES RESULTATS :

Référence Couche	PV analyse Amiante	Conclusion amiante
J01-COUCHE	AR-25-SG-060899-01	Fibres d'amiante non détectées

PRELEVEMENT : P002

Emplacement



Nom du client	Numéro de dossier	Partie d'ouvrage
COMMUNE DE VIRIAT	C25282092-1	Lot n° Appartement 437 - RDC - Séjour
Matériau	Date de prélèvement	Nom de l'opérateur
Enduit - Papier peint	12/11/2025	TABOUT Abdel-Hamid

Localisation

Murs - Murs

Résultat amiante
Absence d'amiante
DESCRIPTION DU PRELEVEMENT :
Objet

Enduit / Papier peint

DETAIL DES COUCHES DU PRELEVEMENT :

Référence Couche	Description visuelle
J01-COUCHE	Matériau fibreux de type papier peint (beige) ; matériau semi-dur de type enduit (blanc) ; matériau dur de type ciment (gris)

DETAIL DES RESULTATS :

Référence Couche	PV analyse Amiante	Conclusion amiante
J01-COUCHE	AR-25-SG-060899-01	Fibres d'amiante non détectées

PRELEVEMENT : P003
Emplacement

Nom du client	Numéro de dossier	Partie d'ouvrage
COMMUNE DE VIRIAT	C25282092-1	Lot n° Appartement 437 - RDC - Séjour
Matériau	Date de prélèvement	Nom de l'opérateur
Enduit - Papier peint	12/11/2025	TABOUT Abdel-Hamid

Localisation

Murs - Murs

Résultat amiante
Absence d'amiante
DESCRIPTION DU PRELEVEMENT :
Objet

Enduit / Papier peint

DETAIL DES COUCHES DU PRELEVEMENT :

Référence Couche	Description visuelle
J01-COUCHE	Matériau fibreux de type papier peint (beige) ; matériau de type peinture (beige) ; matériau semi-dur de type enduit (blanc) en traces
001-COUCHE	Matériau semi-dur de type enduit (blanc)

DETAIL DES RESULTATS :

Référence Couche	PV analyse Amiante	Conclusion amiante
J01-COUCHE	AR-25-SG-060899-01	Fibres d'amiante non détectées
001-COUCHE	AR-25-SG-060899-01	Fibres d'amiante non détectées

PRELEVEMENT : P004
Emplacement

Nom du client	Numéro de dossier	Partie d'ouvrage
COMMUNE DE VIRIAT	C25282092-1	Lot n° Appartement 437 - RDC - Séjour
Matériau	Date de prélèvement	Nom de l'opérateur
Enduit - Peinture	12/11/2025	TABOUT Abdel-Hamid

Localisation

Plafond - Plafond

Résultat amiante
Absence d'amiante
DESCRIPTION DU PRELEVEMENT :
Objet

Enduit / Peinture

DETAIL DES COUCHES DU PRELEVEMENT :

Référence Couche	Description visuelle
J01-COUCHE	Matériau semi-dur de type enduit (blanc) ; matériau de type peinture (de différentes couleurs) ; matériau semi-dur de type plâtre (blanc)

DETAIL DES RESULTATS :

Référence Couche	PV analyse Amiante	Conclusion amiante
J01-COUCHE	AR-25-SG-060899-01	Fibres d'amiante non détectées

PRELEVEMENT : P005

Emplacement



Nom du client	Numéro de dossier	Partie d'ouvrage
COMMUNE DE VIRIAT	C25282092-1	Lot n° Appartement 437 - RDC - Cuisine
Matériau	Date de prélèvement	Nom de l'opérateur
Colle et ragréage - Carrelage	12/11/2025	TABOUT Abdel-Hamid

Localisation

Plancher - Sol

Résultat amiante
Absence d'amiante
DESCRIPTION DU PRELEVEMENT :
Objet

Colle et ragréage / Carrelage

DETAIL DES COUCHES DU PRELEVEMENT :

Référence Couche	Description visuelle
J01-COUCHE	Matériau dur de type carrelage, faïence (blanc) ; matériau dur de type joint ciment (gris) ; matériau dur de type ciment-colle (blanc) ; matériau semi-dur de type ragréage (gris) ; matériau semi-dur (gris)

DETAIL DES RESULTATS :

Référence Couche	PV analyse Amiante	Conclusion amiante
J01-COUCHE	AR-25-SG-060899-01	Fibres d'amiante non détectées

PRELEVEMENT : P006
Emplacement

Nom du client	Numéro de dossier	Partie d'ouvrage
COMMUNE DE VIRIAT	C25282092-1	Lot n° Appartement 437 - RDC - Cuisine
Matériau	Date de prélèvement	Nom de l'opérateur
Colle - Faïence	12/11/2025	TABOUT Abdel-Hamid

Localisation

Murs - Murs

Résultat amiante
Présence d'amiante (Fibres d'amiante de type chrysotile)

DESCRIPTION DU PRELEVEMENT :
Objet

Colle / Faïence

DETAIL DES COUCHES DU PRELEVEMENT :

Référence Couche	Description visuelle
J01-COUCHE	Matériau de type peinture (beige) ; matériau dur de type carrelage, faïence (blanc) ; matériau dur de type ciment-colle (blanc) ; matériau de type peinture (de différentes couleurs)

DETAIL DES RESULTATS :

Référence Couche	PV analyse Amiante	Conclusion amiante
J01-COUCHE	AR-25-SG-060899-01	Fibres d'amiante de type chrysotile

PRELEVEMENT : P007
Emplacement

Nom du client	Numéro de dossier	Partie d'ouvrage
COMMUNE DE VIRIAT	C25282092-1	Lot n° Appartement 437 - RDC - Cuisine
Matériau	Date de prélèvement	Nom de l'opérateur
Colle de plinthes	12/11/2025	TABOUT Abdel-Hamid

Localisation

Plinthes - Murs

Résultat amiante
Absence d'amiante
DESCRIPTION DU PRELEVEMENT :
Objet

Colle de plinthes

DETAIL DES COUCHES DU PRELEVEMENT :

Référence Couche	Description visuelle
J01-COUCHE	Matériau dur de type carrelage, faïence (marron) ; matériau dur de type ciment-colle (blanc) ; matériau semi-dur (gris) ; matériau de type peinture (de différentes couleurs)

DETAIL DES RESULTATS :

Référence Couche	PV analyse Amiante	Conclusion amiante
J01-COUCHE	AR-25-SG-060899-01	Fibres d'amiante non détectées

PRELEVEMENT : P008

Emplacement



Nom du client	Numéro de dossier	Partie d'ouvrage
COMMUNE DE VIRIAT	C25282092-1	Lot n° Appartement 437 - RDC - Cuisine
Matériau	Date de prélèvement	Nom de l'opérateur
Enduit - Peinture	12/11/2025	TABOUT Abdel-Hamid

Localisation

Murs - Murs

Résultat amiante
Absence d'amiante
DESCRIPTION DU PRELEVEMENT :
Objet

Enduit / Peinture

DETAIL DES COUCHES DU PRELEVEMENT :

Référence Couche	Description visuelle
J01-COUCHE	Matériau de type peinture (de différentes couleurs) ; matériau semi-dur (gris)

DETAIL DES RESULTATS :

Référence Couche	PV analyse Amiante	Conclusion amiante
J01-COUCHE	AR-25-SG-060899-01	Fibres d'amiante non détectées

PRELEVEMENT : P009

Emplacement



Nom du client	Numéro de dossier	Partie d'ouvrage
COMMUNE DE VIRIAT	C25282092-1	Lot n° Appartement 437 - RDC - Cuisine
Matériau	Date de prélèvement	Nom de l'opérateur
Enduit - Peinture	12/11/2025	TABOUT Abdel-Hamid

Localisation

Murs - Murs

Résultat amiante
Absence d'amiante
DESCRIPTION DU PRELEVEMENT :
Objet

Enduit / Peinture

DETAIL DES COUCHES DU PRELEVEMENT :

Référence Couche	Description visuelle
J01-COUCHE	Matériau de type peinture (de différentes couleurs) ; matériau semi-dur de type enduit (blanc) en traces
001-COUCHE	Matériau semi-dur de type enduit (blanc)

DETAIL DES RESULTATS :

Référence Couche	PV analyse Amiante	Conclusion amiante
J01-COUCHE	AR-25-SG-060899-01	Fibres d'amiante non détectées
001-COUCHE	AR-25-SG-060899-01	Fibres d'amiante non détectées

PRELEVEMENT : P010

Emplacement



Nom du client	Numéro de dossier	Partie d'ouvrage
COMMUNE DE VIRIAT	C25282092-1	Lot n° Appartement 437 - RDC - Cuisine
Matériau	Date de prélèvement	Nom de l'opérateur
Mastic - Peinture	12/11/2025	TABOUT Abdel-Hamid

Localisation

Fenêtre - Murs

Résultat amiante

Présence d'amiante (Fibres d'amiante de type chrysotile)

DESCRIPTION DU PRELEVEMENT :

Objet

Mastic / Peinture

DETAIL DES COUCHES DU PRELEVEMENT :

Référence Couche	Description visuelle
J01-COUCHE	Matériau de type peinture (blanc) ; matériau semi-dur de type mastic (beige) ; matériau semi-dur (gris)

DETAIL DES RESULTATS :

Référence Couche	PV analyse Amiante	Conclusion amiante
J01-COUCHE	AR-25-SG-060899-01	Fibres d'amiante de type chrysotile

PRELEVEMENT : P011
Emplacement

Nom du client	Numéro de dossier	Partie d'ouvrage
COMMUNE DE VIRIAT	C25282092-1	Lot n° Appartement 437 - RDC - Cuisine
Matériau	Date de prélèvement	Nom de l'opérateur
Colle de faïence	12/11/2025	TABOUT Abdel-Hamid

Localisation

Fenêtre - Murs

Résultat amiante
Absence d'amiante
DESCRIPTION DU PRELEVEMENT :
Objet

Colle de faïence / Peinture

DETAIL DES COUCHES DU PRELEVEMENT :

Référence Couche	Description visuelle
J01-COUCHE	Matériau dur de type carrelage, faïence (beige) ; matériau dur de type ciment-colle (blanc) ; matériau dur de type ciment (gris) ; matériau semi-dur de type joint (beige)

DETAIL DES RESULTATS :

Référence Couche	PV analyse Amiante	Conclusion amiante
J01-COUCHE	AR-25-SG-060899-01	Fibres d'amiante non détectées

PRELEVEMENT : P012
Emplacement

Nom du client	Numéro de dossier	Partie d'ouvrage
COMMUNE DE VIRIAT	C25282092-1	Lot n° Appartement 437 - RDC - Cuisine
Matériau	Date de prélèvement	Nom de l'opérateur
Colle - Polystyrène	12/11/2025	TABOUT Abdel-Hamid

Localisation

Plafond - Plafond

Résultat amiante
Absence d'amiante
DESCRIPTION DU PRELEVEMENT :
Objet

Colle / Polystyrène

DETAIL DES COUCHES DU PRELEVEMENT :

Référence Couche	Description visuelle
J01-COUCHE	Matériau de type colle (beige) ; matériau de type polystyrène (blanc)

DETAIL DES RESULTATS :

Référence Couche	PV analyse Amiante	Conclusion amiante
J01-COUCHE	AR-25-SG-060899-01	Fibres d'amiante non détectées

PRELEVEMENT : P013
Emplacement

Nom du client	Numéro de dossier	Partie d'ouvrage
COMMUNE DE VIRIAT	C25282092-1	Lot n° Appartement 437 - RDC - Cuisine
Matériau	Date de prélèvement	Nom de l'opérateur
Enduit	12/11/2025	TABOUT Abdel-Hamid

Localisation

Plafond - Plafond

Résultat amiante
Absence d'amiante
DESCRIPTION DU PRELEVEMENT :
Objet

Enduit

DETAIL DES COUCHES DU PRELEVEMENT :

Référence Couche	Description visuelle
J01-COUCHE	Matériau semi-dur de type enduit (blanc)

DETAIL DES RESULTATS :

Référence Couche	PV analyse Amiante	Conclusion amiante
J01-COUCHE	AR-25-SG-060899-01	Fibres d'amiante non détectées

PRELEVEMENT : P014
Emplacement

Nom du client	Numéro de dossier	Partie d'ouvrage
COMMUNE DE VIRIAT	C25282092-1	Lot n° Appartement 437 - RDC - Chambre n°1
Matériau	Date de prélèvement	Nom de l'opérateur
Colle et ragréage - Carrelage	12/11/2025	TABOUT Abdel-Hamid

Localisation

Plancher - Sol

Résultat amiante
Absence d'amiante
DESCRIPTION DU PRELEVEMENT :
Objet

Colle et ragréage / Carrelage

DETAIL DES COUCHES DU PRELEVEMENT :

Référence Couche	Description visuelle
J01-COUCHE	Matériau dur de type carrelage, faïence (beige) ; matériau dur de type ciment-colle (fibreuse) (blanc) ; matériau dur de type brique (orange)

DETAIL DES RESULTATS :

Référence Couche	PV analyse Amiante	Conclusion amiante
J01-COUCHE	AR-25-SG-060899-01	Fibres d'amiante non détectées

PRELEVEMENT : P015
Emplacement

Nom du client	Numéro de dossier	Partie d'ouvrage
COMMUNE DE VIRIAT	C25282092-1	Lot n° Appartement 437 - RDC - Chambre n°1
Matériau	Date de prélèvement	Nom de l'opérateur
Colle de plinthes	12/11/2025	TABOUT Abdel-Hamid

Localisation

Plinthes - Murs

Résultat amiante
Absence d'amiante
DESCRIPTION DU PRELEVEMENT :
Objet

Colle de plinthes

DETAIL DES COUCHES DU PRELEVEMENT :

Référence Couche	Description visuelle
J01-COUCHE	Matériau dur de type carrelage, faïence (gris) ; matériau dur de type ciment-colle (blanc) ; matériau semi-dur (blanc) ; matériau semi-dur (beige)
001-COUCHE	Matériau dur de type joint ciment (gris)

DETAIL DES RESULTATS :

Référence Couche	PV analyse Amiante	Conclusion amiante
J01-COUCHE	AR-25-SG-060899-01	Fibres d'amiante non détectées
001-COUCHE	AR-25-SG-060899-01	Fibres d'amiante non détectées

PRELEVEMENT : P016
Emplacement

Nom du client	Numéro de dossier	Partie d'ouvrage
COMMUNE DE VIRIAT	C25282092-1	Lot n° Appartement 437 - RDC - Chambre n°1
Matériau	Date de prélèvement	Nom de l'opérateur
Enduit - Peinture	12/11/2025	TABOUT Abdel-Hamid

Localisation

Murs - Murs

Résultat amiante
Absence d'amiante
DESCRIPTION DU PRELEVEMENT :
Objet

Enduit / Peinture

DETAIL DES COUCHES DU PRELEVEMENT :

Référence Couche	Description visuelle
J01-COUCHE	Matériau semi-dur de type enduit (jaune) ; matériau souple fibreux de type papier, carton (beige) ; matériau semi-dur de type enduit (blanc) ; matériau semi-dur de type ciment (gris)

DETAIL DES RESULTATS :

Référence Couche	PV analyse Amiante	Conclusion amiante
J01-COUCHE	AR-25-SG-060899-01	Fibres d'amiante non détectées

PRELEVEMENT : P017
Emplacement

Nom du client	Numéro de dossier	Partie d'ouvrage
COMMUNE DE VIRIAT	C25282092-1	Lot n° Appartement 437 - RDC - Chambre n°1
Matériau	Date de prélèvement	Nom de l'opérateur
Colle - Polystyrène	12/11/2025	TABOUT Abdel-Hamid

Localisation

Plafond - Plafond

Résultat amiante
Absence d'amiante
DESCRIPTION DU PRELEVEMENT :
Objet

Colle / Polystyrène

DETAIL DES COUCHES DU PRELEVEMENT :

Référence Couche	Description visuelle
J01-COUCHE	Matériau de type polystyrène (blanc) ; matériau de type colle (beige) ; matériau semi-dur (blanc)

DETAIL DES RESULTATS :

Référence Couche	PV analyse Amiante	Conclusion amiante
J01-COUCHE	AR-25-SG-060899-01	Fibres d'amiante non détectées

PRELEVEMENT : P018
Emplacement

Nom du client	Numéro de dossier	Partie d'ouvrage
COMMUNE DE VIRIAT	C25282092-1	Lot n° Appartement 437 - RDC - Chambre n°2
Matériau	Date de prélèvement	Nom de l'opérateur
Enduit - Papier peint	12/11/2025	TABOUT Abdel-Hamid

Localisation

Murs - Murs

Résultat amiante
Absence d'amiante
DESCRIPTION DU PRELEVEMENT :
Objet

Enduit / Papier peint

DETAIL DES COUCHES DU PRELEVEMENT :

Référence Couche	Description visuelle
J01-COUCHE	Matériau semi-dur de type enduit (blanc) ; matériau souple fibreux de type papier, carton (beige) ; matériau semi-dur de type enduit (blanc) ; matériau semi-dur (gris)
001-COUCHE	Matériau semi-dur (gris)

DETAIL DES RESULTATS :

Référence Couche	PV analyse Amiante	Conclusion amiante
J01-COUCHE	AR-25-SG-060899-01	Fibres d'amiante non détectées
001-COUCHE	AR-25-SG-060899-01	Fibres d'amiante non détectées

PRELEVEMENT : P019
Emplacement

Nom du client	Numéro de dossier	Partie d'ouvrage
COMMUNE DE VIRIAT	C25282092-1	Lot n° Appartement 437 - RDC - Chambre n°2
Matériau	Date de prélèvement	Nom de l'opérateur
Enduit de scellement beton creux	12/11/2025	TABOUT Abdel-Hamid

Localisation

Murs - Murs

Résultat amiante
Absence d'amiante
DESCRIPTION DU PRELEVEMENT :
Objet

Enduit de scellement beton creux

DETAIL DES COUCHES DU PRELEVEMENT :

Référence Couche	Description visuelle
J01-COUCHE	Matériau dur de type mortier, béton, chape (gris)

DETAIL DES RESULTATS :

Référence Couche	PV analyse Amiante	Conclusion amiante
J01-COUCHE	AR-25-SG-060899-01	Fibres d'amiante non détectées

PRELEVEMENT : P020
Emplacement

Nom du client	Numéro de dossier	Partie d'ouvrage
COMMUNE DE VIRIAT	C25282092-1	Lot n° Appartement 437 - RDC - Chambre n°2
Matériau	Date de prélèvement	Nom de l'opérateur
Enduit - Papier peint	12/11/2025	TABOUT Abdel-Hamid

Localisation

Cloisons - Murs

Résultat amiante
Absence d'amiante
DESCRIPTION DU PRELEVEMENT :
Objet

Enduit / Papier peint

DETAIL DES COUCHES DU PRELEVEMENT :

Référence Couche	Description visuelle
J01-COUCHE	Matériau fibreux de type papier peint (beige) ; matériau semi-dur de type plâtre (blanc)

DETAIL DES RESULTATS :

Référence Couche	PV analyse Amiante	Conclusion amiante
J01-COUCHE	AR-25-SG-060899-01	Fibres d'amiante non détectées

PRELEVEMENT : P021
Emplacement

Nom du client	Numéro de dossier	Partie d'ouvrage
COMMUNE DE VIRIAT	C25282092-1	Lot n° Appartement 437 - RDC - Chambre n°2
Matériau	Date de prélèvement	Nom de l'opérateur
Enduit	12/11/2025	TABOUT Abdel-Hamid

Localisation

Plafond - Plafond

Résultat amiante
Absence d'amiante
DESCRIPTION DU PRELEVEMENT :
Objet

Enduit

DETAIL DES COUCHES DU PRELEVEMENT :

Référence Couche	Description visuelle
J01-COUCHE	Matériau de type peinture (blanc) ; matériau souple fibreux de type papier, carton (beige) ; matériau de type peinture (bleu) ; matériau semi-dur de type enduit (blanc)

DETAIL DES RESULTATS :

Référence Couche	PV analyse Amiante	Conclusion amiante
J01-COUCHE	AR-25-SG-060899-01	Fibres d'amiante non détectées

PRELEVEMENT : P022
Emplacement

Nom du client	Numéro de dossier	Partie d'ouvrage
COMMUNE DE VIRIAT	C25282092-1	Lot n° Appartement 437 - RDC - WC
Matériau	Date de prélèvement	Nom de l'opérateur
Colle de plinthes	12/11/2025	TABOUT Abdel-Hamid

Localisation

Plinthes - Murs

Résultat amiante
Absence d'amiante
DESCRIPTION DU PRELEVEMENT :
Objet

Colle de plinthes

DETAIL DES COUCHES DU PRELEVEMENT :

Référence Couche	Description visuelle
J01-COUCHE	Matériau dur de type carrelage, faïence (beige) ; matériau dur de type ciment-colle (gris) ; matériau semi-dur de type plâtre (blanc)

DETAIL DES RESULTATS :

Référence Couche	PV analyse Amiante	Conclusion amiante
J01-COUCHE	AR-25-SG-060899-01	Fibres d'amiante non détectées

PRELEVEMENT : P023
Emplacement

Nom du client	Numéro de dossier	Partie d'ouvrage
COMMUNE DE VIRIAT	C25282092-1	Lot n° Appartement 437 - RDC - WC
Matériau	Date de prélèvement	Nom de l'opérateur
Enduit - Peinture	12/11/2025	TABOUT Abdel-Hamid

Localisation

Cloisons - Murs

Résultat amiante
Absence d'amiante
DESCRIPTION DU PRELEVEMENT :
Objet

Enduit / Peinture

DETAIL DES COUCHES DU PRELEVEMENT :

Référence Couche	Description visuelle
J01-COUCHE	Matériau de type peinture (bleu) ; matériau semi-dur de type enduit (blanc) ; matériau souple fibreux de type papier, carton (marron) ; matériau semi-dur de type plâtre (blanc)
001-COUCHE	Matériau souple fibreux de type papier, carton (marron)
002-COUCHE	Matériau semi-dur de type plâtre (blanc)

DETAIL DES RESULTATS :

Référence Couche	PV analyse Amiante	Conclusion amiante
J01-COUCHE	AR-25-SG-060899-01	Fibres d'amiante non détectées
001-COUCHE	AR-25-SG-060899-01	Fibres d'amiante non détectées
002-COUCHE	AR-25-SG-060899-01	Fibres d'amiante non détectées

PRELEVEMENT : P024
Emplacement

Nom du client	Numéro de dossier	Partie d'ouvrage
COMMUNE DE VIRIAT	C25282092-1	Lot n° Appartement 437 - RDC - WC
Matériau	Date de prélèvement	Nom de l'opérateur
Colle - Polystyrène	12/11/2025	TABOUT Abdel-Hamid

Localisation

Murs - Murs

Résultat amiante
Absence d'amiante
DESCRIPTION DU PRELEVEMENT :
Objet

Colle / Polystyrène

DETAIL DES COUCHES DU PRELEVEMENT :

Référence Couche	Description visuelle
J01-COUCHE	Matériau de type polystyrène (blanc) ; matériau semi-dur (beige)

DETAIL DES RESULTATS :

Référence Couche	PV analyse Amiante	Conclusion amiante
J01-COUCHE	AR-25-SG-060899-01	Fibres d'amiante non détectées

PRELEVEMENT : P025

Nom du client	Numéro de dossier	Partie d'ouvrage
COMMUNE DE VIRIAT	C25282092-1	Lot n° Appartement 437 - RDC - WC
Matériau	Date de prélèvement	Nom de l'opérateur
Colle - Polystyrène	12/11/2025	TABOUT Abdel-Hamid

Localisation

Plafond - Plafond

Résultat amiante
Absence d'amiante
DESCRIPTION DU PRELEVEMENT :
Objet

Colle / Polystyrène

DETAIL DES COUCHES DU PRELEVEMENT :

Référence Couche	Description visuelle
J01-COUCHE	Matériau de type colle (beige) ; matériau de type polystyrène (blanc)

DETAIL DES RESULTATS :

Référence Couche	PV analyse Amiante	Conclusion amiante
J01-COUCHE	AR-25-SG-060899-01	Fibres d'amiante non détectées

PRELEVEMENT : P026
Emplacement

Nom du client	Numéro de dossier	Partie d'ouvrage
COMMUNE DE VIRIAT	C25282092-1	Lot n° Appartement 437 - RDC - Salle de Bains
Matériau	Date de prélèvement	Nom de l'opérateur
Colle - Faïence	12/11/2025	TABOUT Abdel-Hamid

Localisation

Murs - Murs

Résultat amiante
Présence d'amiante (Fibres d'amiante de type chrysotile)

DESCRIPTION DU PRELEVEMENT :
Objet

Colle / Faïence

DETAIL DES COUCHES DU PRELEVEMENT :

Référence Couche	Description visuelle
J01-COUCHE	Matériau dur de type carrelage, faïence (jaune) ; matériau dur de type joint ciment (gris) ; matériau dur de type ciment-colle (blanc) ; matériau de type peinture (beige)

DETAIL DES RESULTATS :

Référence Couche	PV analyse Amiante	Conclusion amiante
J01-COUCHE	AR-25-SG-060899-01	Fibres d'amiante de type chrysotile

PRELEVEMENT : P027
Emplacement

Nom du client	Numéro de dossier	Partie d'ouvrage
COMMUNE DE VIRIAT	C25282092-1	Lot n° Appartement 437 - RDC - Salle de Bains
Matériau	Date de prélèvement	Nom de l'opérateur
Enduit - Peinture	12/11/2025	TABOUT Abdel-Hamid

Localisation

Murs - Murs

Résultat amiante
Absence d'amiante
DESCRIPTION DU PRELEVEMENT :
Objet

Enduit / Peinture

DETAIL DES COUCHES DU PRELEVEMENT :

Référence Couche	Description visuelle
J01-COUCHE	Matériau de type peinture (beige) ; matériau semi-dur de type enduit (blanc)

DETAIL DES RESULTATS :

Référence Couche	PV analyse Amiante	Conclusion amiante
J01-COUCHE	AR-25-SG-060899-01	Fibres d'amiante non détectées

PRELEVEMENT : P028
Emplacement

Nom du client	Numéro de dossier	Partie d'ouvrage
COMMUNE DE VIRIAT	C25282092-1	Lot n° Appartement 437 - RDC - Salle de Bains
Matériau	Date de prélèvement	Nom de l'opérateur
Mastic - Peinture	12/11/2025	TABOUT Abdel-Hamid

Localisation

Fenêtre - Murs

Résultat amiante
Absence d'amiante
DESCRIPTION DU PRELEVEMENT :
Objet

Mastic / Peinture

DETAIL DES COUCHES DU PRELEVEMENT :

Référence Couche	Description visuelle
J01-COUCHE	Matériau de type peinture (blanc) ; matériau semi-dur de type mastic (beige)

DETAIL DES RESULTATS :

Référence Couche	PV analyse Amiante	Conclusion amiante
J01-COUCHE	AR-25-SG-060899-01	Fibres d'amiante non détectées

PRELEVEMENT : P029
Emplacement

Nom du client	Numéro de dossier	Partie d'ouvrage
COMMUNE DE VIRIAT	C25282092-1	Lot n° Appartement 437 - RDC - Salle de Bains
Matériau	Date de prélèvement	Nom de l'opérateur
Enduit - Peinture	12/11/2025	TABOUT Abdel-Hamid

Localisation

Plafond - Plafond

Résultat amiante
Absence d'amiante
DESCRIPTION DU PRELEVEMENT :
Objet

Enduit / Peinture

DETAIL DES COUCHES DU PRELEVEMENT :

Référence Couche	Description visuelle
J01-COUCHE	Matériau de type peinture (beige) ; matériau semi-dur de type enduit (blanc) ; matériau dur de type ciment (gris)

DETAIL DES RESULTATS :

Référence Couche	PV analyse Amiante	Conclusion amiante
J01-COUCHE	AR-25-SG-060899-01	Fibres d'amiante non détectées

PRELEVEMENT : P030
Emplacement

Nom du client	Numéro de dossier	Partie d'ouvrage
COMMUNE DE VIRIAT	C25282092-1	Lot n° Appartement 437 - RDC - Débarras extérieur
Matériau	Date de prélèvement	Nom de l'opérateur
Enduit	12/11/2025	TABOUT Abdel-Hamid

Localisation

Plancher - Sol

Résultat amiante
Absence d'amiante
DESCRIPTION DU PRELEVEMENT :
Objet

Enduit

DETAIL DES COUCHES DU PRELEVEMENT :

Référence Couche	Description visuelle
J01-COUCHE	Matériau semi-dur de type enduit (blanc) en traces ; matériau dur de type mortier, béton, chape (gris)

DETAIL DES RESULTATS :

Référence Couche	PV analyse Amiante	Conclusion amiante
J01-COUCHE	AR-25-SG-060899-01	Fibres d'amiante non détectées

PRELEVEMENT : P031
Emplacement

Nom du client	Numéro de dossier	Partie d'ouvrage
COMMUNE DE VIRIAT	C25282092-1	Lot n° Appartement 437 - RDC - Débarras extérieur
Matériau	Date de prélèvement	Nom de l'opérateur
Enduit de scellement beton creux	12/11/2025	TABOUT Abdel-Hamid

Localisation

Murs - Murs

Résultat amiante
Absence d'amiante
DESCRIPTION DU PRELEVEMENT :
Objet

Enduit de scellement beton creux

DETAIL DES COUCHES DU PRELEVEMENT :

Référence Couche	Description visuelle
J01-COUCHE	Matériau dur de type mortier, béton, chape (gris)

DETAIL DES RESULTATS :

Référence Couche	PV analyse Amiante	Conclusion amiante
J01-COUCHE	AR-25-SG-060899-01	Fibres d'amiante non détectées

PRELEVEMENT : P032

Emplacement



Nom du client	Numéro de dossier	Partie d'ouvrage
COMMUNE DE VIRIAT	C25282092-1	Lot n° Appartement 437 - RDC - Débarras extérieur
Matériau	Date de prélèvement	Nom de l'opérateur
Enduit - Peinture	12/11/2025	TABOUT Abdel-Hamid

Localisation

Murs - Murs

Résultat amiante
Absence d'amiante
DESCRIPTION DU PRELEVEMENT :
Objet

Enduit / Peinture

DETAIL DES COUCHES DU PRELEVEMENT :

Référence Couche	Description visuelle
J01-COUCHE	Matériau de type peinture (blanc) ; matériau dur de type mortier, béton, chape (gris)

DETAIL DES RESULTATS :

Référence Couche	PV analyse Amiante	Conclusion amiante
J01-COUCHE	AR-25-SG-060899-01	Fibres d'amiante non détectées

PRELEVEMENT : P033
Emplacement

Nom du client	Numéro de dossier	Partie d'ouvrage
COMMUNE DE VIRIAT	C25282092-1	Lot n° Appartement 437 - RDC - Cuisine
Matériau	Date de prélèvement	Nom de l'opérateur
Colle de carrelage - Carrelage	12/11/2025	TABOUT Abdel-Hamid

Localisation

Porte - Sol

Résultat amiante
Absence d'amiante
DESCRIPTION DU PRELEVEMENT :
Objet

Colle de carrelage / Carrelage

DETAIL DES COUCHES DU PRELEVEMENT :

Référence Couche	Description visuelle
J01-COUCHE	Matériau dur de type carrelage, faïence (marron) ; matériau dur de type ciment-colle (gris)

DETAIL DES RESULTATS :

Référence Couche	PV analyse Amiante	Conclusion amiante
J01-COUCHE	AR-25-SG-060899-01	Fibres d'amiante non détectées

PRELEVEMENT : P034

Emplacement



Nom du client	Numéro de dossier	Partie d'ouvrage
COMMUNE DE VIRIAT	C25282092-1	Lot n° Appartement 437 - RDC - Cuisine
Matériau	Date de prélèvement	Nom de l'opérateur
Colle de faïence - Carrelage	12/11/2025	TABOUT Abdel-Hamid

Localisation

Porte - Murs

Résultat amiante
Absence d'amiante
DESCRIPTION DU PRELEVEMENT :
Objet

Colle de faïence / Carrelage

DETAIL DES COUCHES DU PRELEVEMENT :

Référence Couche	Description visuelle
J01-COUCHE	Matériau dur de type carrelage, faïence (blanc) ; matériau de type colle (jaune)

DETAIL DES RESULTATS :

Référence Couche	PV analyse Amiante	Conclusion amiante
J01-COUCHE	AR-25-SG-060899-01	Fibres d'amiante non détectées

PRELEVEMENT : P035

Emplacement



Nom du client	Numéro de dossier	Partie d'ouvrage
COMMUNE DE VIRIAT	C25282092-1	Lot n° Appartement 433 - 1er - Entrée
Matériau	Date de prélèvement	Nom de l'opérateur
Colle et ragréage - Carrelage	12/11/2025	TABOUT Abdel-Hamid

Localisation

Plancher - Sol

Résultat amiante
Absence d'amiante
DESCRIPTION DU PRELEVEMENT :
Objet

Colle et ragréage / Carrelage

DETAIL DES COUCHES DU PRELEVEMENT :

Référence Couche	Description visuelle
J01-COUCHE	Matériau dur de type carrelage, faïence (beige) ; matériau dur de type ciment-colle (gris) ; matériau semi-dur de type plâtre (blanc)

DETAIL DES RESULTATS :

Référence Couche	PV analyse Amiante	Conclusion amiante
J01-COUCHE	AR-25-SG-060899-01	Fibres d'amiante non détectées

PRELEVEMENT : P036
Emplacement

Nom du client	Numéro de dossier	Partie d'ouvrage
COMMUNE DE VIRIAT	C25282092-1	Lot n° Appartement 433 - 1er - Dégagement
Matériau	Date de prélèvement	Nom de l'opérateur
Enduit - Peinture	12/11/2025	TABOUT Abdel-Hamid

Localisation

Murs - Murs

Résultat amiante
Absence d'amiante
DESCRIPTION DU PRELEVEMENT :
Objet

Enduit / Peinture

DETAIL DES COUCHES DU PRELEVEMENT :

Référence Couche	Description visuelle
J01-COUCHE	Matériau semi-dur de type enduit (blanc) ; matériau dur de type ciment (beige)

DETAIL DES RESULTATS :

Référence Couche	PV analyse Amiante	Conclusion amiante
J01-COUCHE	AR-25-SG-060899-01	Fibres d'amiante non détectées

PRELEVEMENT : P037
Emplacement

Nom du client	Numéro de dossier	Partie d'ouvrage
COMMUNE DE VIRIAT	C25282092-1	Lot n° Appartement 433 - 1er - Dégagement
Matériau	Date de prélèvement	Nom de l'opérateur
Enduit - Peinture	12/11/2025	TABOUT Abdel-Hamid

Localisation

Cloisons - Murs

Résultat amiante
Absence d'amiante
DESCRIPTION DU PRELEVEMENT :
Objet

Enduit / Peinture

DETAIL DES COUCHES DU PRELEVEMENT :

Référence Couche	Description visuelle
J01-COUCHE	Matériau de type peinture (blanc) ; matériau semi-dur de type enduit (blanc) ; matériau souple fibreux de type papier, carton (marron) ; matériau semi-dur de type plâtre (blanc)
001-COUCHE	Matériau souple fibreux de type papier, carton (marron)

DETAIL DES RESULTATS :

Référence Couche	PV analyse Amiante	Conclusion amiante
J01-COUCHE	AR-25-SG-060899-01	Fibres d'amiante non détectées
001-COUCHE	AR-25-SG-060899-01	Fibres d'amiante non détectées

PRELEVEMENT : P038

Emplacement



Nom du client	Numéro de dossier	Partie d'ouvrage
COMMUNE DE VIRIAT	C25282092-1	Lot n° Appartement 433 - 1er - Dégagement
Matériau	Date de prélèvement	Nom de l'opérateur
Mastic - Peinture	12/11/2025	TABOUT Abdel-Hamid

Localisation

Fenêtre - Murs

Résultat amiante

Absence d'amiante

DESCRIPTION DU PRELEVEMENT :

Objet

Mastic / Peinture

DETAIL DES COUCHES DU PRELEVEMENT :

Référence Couche	Description visuelle
J01-COUCHE	Matériau de type peinture (blanc) ; matériau semi-dur de type mastic (beige)

DETAIL DES RESULTATS :

Référence Couche	PV analyse Amiante	Conclusion amiante
J01-COUCHE	AR-25-SG-060899-01	Fibres d'amiante non détectées

PRELEVEMENT : P039
Emplacement

Nom du client	Numéro de dossier	Partie d'ouvrage
COMMUNE DE VIRIAT	C25282092-1	Lot n° Appartement 433 - 1er - Dégagement
Matériau	Date de prélèvement	Nom de l'opérateur
Colle - Polystyrène	12/11/2025	TABOUT Abdel-Hamid

Localisation

Plafond - Plafond

Résultat amiante
Absence d'amiante
DESCRIPTION DU PRELEVEMENT :
Objet

Colle / Polystyrène

DETAIL DES COUCHES DU PRELEVEMENT :

Référence Couche	Description visuelle
J01-COUCHE	Matériau de type polystyrène (blanc) ; matériau semi-dur (beige)

DETAIL DES RESULTATS :

Référence Couche	PV analyse Amiante	Conclusion amiante
J01-COUCHE	AR-25-SG-060899-01	Fibres d'amiante non détectées

PRELEVEMENT : P040
Emplacement

Nom du client	Numéro de dossier	Partie d'ouvrage
COMMUNE DE VIRIAT	C25282092-1	Lot n° Appartement 433 - 1er - Grenier
Matériau	Date de prélèvement	Nom de l'opérateur
Laine minérale	12/11/2025	TABOUT Abdel-Hamid

Localisation

Plafond - Plafond

Résultat amiante
Absence d'amiante
DESCRIPTION DU PRELEVEMENT :
Objet

Laine minérale

DETAIL DES COUCHES DU PRELEVEMENT :

Référence Couche	Description visuelle
J01-COUCHE	Matériau souple fibreux de type papier, carton (marron) ; matériau semi-dur (gris) ; matériau fibreux de type isolant (jaune)
001-COUCHE	Matériau souple fibreux de type papier, carton (marron)
002-COUCHE	Matériau fibreux de type isolant (jaune)

DETAIL DES RESULTATS :

Référence Couche	PV analyse Amiante	Conclusion amiante
J01-COUCHE	AR-25-SG-060899-01	Fibres d'amiante non détectées
001-COUCHE	AR-25-SG-060899-01	Fibres d'amiante non détectées
002-COUCHE	AR-25-SG-060899-01	Fibres d'amiante non détectées

PRELEVEMENT : P041
Emplacement

Nom du client	Numéro de dossier	Partie d'ouvrage
COMMUNE DE VIRIAT	C25282092-1	Lot n° Appartement 433 - 1er - Cuisine
Matériau	Date de prélèvement	Nom de l'opérateur
Enduit - Papier peint	12/11/2025	TABOUT Abdel-Hamid

Localisation

Murs - Murs

Résultat amiante
Absence d'amiante
DESCRIPTION DU PRELEVEMENT :
Objet

Enduit / Papier peint

DETAIL DES COUCHES DU PRELEVEMENT :

Référence Couche	Description visuelle
J01-COUCHE	Matériau de type système d'enduit peinture (blanc) ; matériau semi-dur de type plâtre (blanc) ; matériau semi-dur de type ciment (marron)
001-COUCHE	Matériau souple fibreux de type papier, carton (beige)

DETAIL DES RESULTATS :

Référence Couche	PV analyse Amiante	Conclusion amiante
J01-COUCHE	AR-25-SG-060899-01	Fibres d'amiante non détectées
001-COUCHE	AR-25-SG-060899-01	Fibres d'amiante non détectées

PRELEVEMENT : P042
Emplacement

Nom du client	Numéro de dossier	Partie d'ouvrage
COMMUNE DE VIRIAT	C25282092-1	Lot n° Appartement 433 - 1er - Cuisine
Matériau	Date de prélèvement	Nom de l'opérateur
Colle de faïence verte	12/11/2025	TABOUT Abdel-Hamid

Localisation

Murs - Murs

Résultat amiante
Absence d'amiante
DESCRIPTION DU PRELEVEMENT :
Objet

Colle de faïence verte

DETAIL DES COUCHES DU PRELEVEMENT :

Référence Couche	Description visuelle
J01-COUCHE	Matériau dur de type carrelage, faïence (vert) ; matériau dur de type ciment-colle (beige) ; matériau de type peinture (de différentes couleurs)

DETAIL DES RESULTATS :

Référence Couche	PV analyse Amiante	Conclusion amiante
J01-COUCHE	AR-25-SG-060899-01	Fibres d'amiante non détectées

PRELEVEMENT : P043
Emplacement

Nom du client	Numéro de dossier	Partie d'ouvrage
COMMUNE DE VIRIAT	C25282092-1	Lot n° Appartement 433 - 1er - Cuisine
Matériau	Date de prélèvement	Nom de l'opérateur
Colle de faïence blanche	12/11/2025	TABOUT Abdel-Hamid

Localisation

Murs - Murs

Résultat amiante
Absence d'amiante
DESCRIPTION DU PRELEVEMENT :
Objet

Colle de faïence blanche

DETAIL DES COUCHES DU PRELEVEMENT :

Référence Couche	Description visuelle
J01-COUCHE	Matériau dur de type carrelage, faïence (blanc) ; matériau dur de type ciment-colle (beige) ; matériau de type peinture (jaune) ; matériau de type peinture (blanc)

DETAIL DES RESULTATS :

Référence Couche	PV analyse Amiante	Conclusion amiante
J01-COUCHE	AR-25-SG-060899-01	Fibres d'amiante non détectées

PRELEVEMENT : P044
Emplacement

Nom du client	Numéro de dossier	Partie d'ouvrage
COMMUNE DE VIRIAT	C25282092-1	Lot n° Appartement 433 - 1er - Cuisine
Matériau	Date de prélèvement	Nom de l'opérateur
Enduit	12/11/2025	TABOUT Abdel-Hamid

Localisation

Plafond - Plafond

Résultat amiante
Absence d'amiante
DESCRIPTION DU PRELEVEMENT :
Objet

Enduit

DETAIL DES COUCHES DU PRELEVEMENT :

Référence Couche	Description visuelle
J01-COUCHE	Matériau de type peinture (beige) ; matériau souple fibreux de type papier, carton (beige) ; matériau de type système d'enduit peinture (beige)

DETAIL DES RESULTATS :

Référence Couche	PV analyse Amiante	Conclusion amiante
J01-COUCHE	AR-25-SG-060899-01	Fibres d'amiante non détectées

PRELEVEMENT : P045

Emplacement

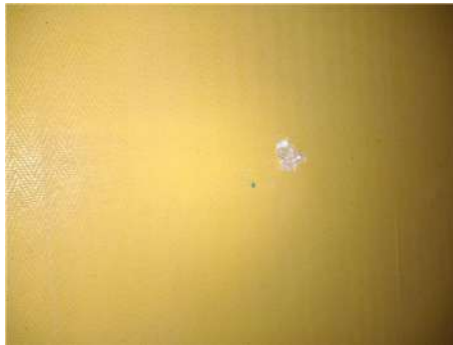

Nom du client	Numéro de dossier	Partie d'ouvrage
COMMUNE DE VIRIAT	C25282092-1	Lot n° Appartement 433 - 1er - Salon
Matériau	Date de prélèvement	Nom de l'opérateur
Enduit - Papier peint	12/11/2025	TABOUT Abdel-Hamid

Localisation

Murs - Murs

Résultat amiante
Absence d'amiante
DESCRIPTION DU PRELEVEMENT :
Objet

Enduit / Papier peint

DETAIL DES COUCHES DU PRELEVEMENT :

Référence Couche	Description visuelle
J01-COUCHE	Matériau fibreux de type papier peint (rouge) ; matériau fibreux de type papier peint (jaune) ; matériau de type peinture (vert) ; matériau semi-dur de type plâtre (blanc) ; matériau dur de type mortier, béton, chape (marron)

DETAIL DES RESULTATS :

Référence Couche	PV analyse Amiante	Conclusion amiante
J01-COUCHE	AR-25-SG-060899-01	Fibres d'amiante non détectées

PRELEVEMENT : P046
Emplacement

Nom du client	Numéro de dossier	Partie d'ouvrage
COMMUNE DE VIRIAT	C25282092-1	Lot n° Appartement 433 - 1er - Salon
Matériau	Date de prélèvement	Nom de l'opérateur
Enduit - Papier peint	12/11/2025	TABOUT Abdel-Hamid

Localisation

Cloisons - Murs

Résultat amiante
Absence d'amiante
DESCRIPTION DU PRELEVEMENT :
Objet

Enduit / Papier peint

DETAIL DES COUCHES DU PRELEVEMENT :

Référence Couche	Description visuelle
J01-COUCHE	Matériau fibreux de type papier peint (beige) ; matériau fibreux de type papier peint (vert) ; matériau de type peinture (vert) ; matériau semi-dur de type plâtre (blanc) ; matériau dur de type mortier, béton, chape (marron)

DETAIL DES RESULTATS :

Référence Couche	PV analyse Amiante	Conclusion amiante
J01-COUCHE	AR-25-SG-060899-01	Fibres d'amiante non détectées

PRELEVEMENT : P047
Emplacement

Nom du client	Numéro de dossier	Partie d'ouvrage
COMMUNE DE VIRIAT	C25282092-1	Lot n° Appartement 433 - 1er - Salon
Matériau	Date de prélèvement	Nom de l'opérateur
Colle - Polystyrène	12/11/2025	TABOUT Abdel-Hamid

Localisation

Plafond - Plafond

Résultat amiante
Absence d'amiante
DESCRIPTION DU PRELEVEMENT :
Objet

Colle / Polystyrène

DETAIL DES COUCHES DU PRELEVEMENT :

Référence Couche	Description visuelle
J01-COUCHE	Matériau de type polystyrène (blanc) ; matériau de type colle (beige) ; matériau de type peinture (beige) ; matériau semi-dur de type enduit (blanc)

DETAIL DES RESULTATS :

Référence Couche	PV analyse Amiante	Conclusion amiante
J01-COUCHE	AR-25-SG-060899-01	Fibres d'amiante non détectées

PRELEVEMENT : P048
Emplacement

Nom du client	Numéro de dossier	Partie d'ouvrage
COMMUNE DE VIRIAT	C25282092-1	Lot n° Appartement 433 - 1er - Salon
Matériau	Date de prélèvement	Nom de l'opérateur
Enduit	12/11/2025	TABOUT Abdel-Hamid

Localisation

Plafond - Plafond

Résultat amiante
Absence d'amiante
DESCRIPTION DU PRELEVEMENT :
Objet

Enduit

DETAIL DES COUCHES DU PRELEVEMENT :

Référence Couche	Description visuelle
J01-COUCHE	Matériau de type peinture (beige) ; matériau semi-dur de type plâtre (blanc)

DETAIL DES RESULTATS :

Référence Couche	PV analyse Amiante	Conclusion amiante
J01-COUCHE	AR-25-SG-060899-01	Fibres d'amiante non détectées

PRELEVEMENT : P049

Emplacement



Nom du client	Numéro de dossier	Partie d'ouvrage
COMMUNE DE VIRIAT	C25282092-1	Lot n° Appartement 433 - 1er - Séjour
Matériau	Date de prélèvement	Nom de l'opérateur
Mastic - Peinture	12/11/2025	TABOUT Abdel-Hamid

Localisation

Porte - Murs

Résultat amiante
Absence d'amiante
DESCRIPTION DU PRELEVEMENT :
Objet

Mastic / Peinture

DETAIL DES COUCHES DU PRELEVEMENT :

Référence Couche	Description visuelle
J01-COUCHE	Matériau de type peinture (beige) ; matériau de type peinture (vert) ; matériau semi-dur de type mastic (beige)

DETAIL DES RESULTATS :

Référence Couche	PV analyse Amiante	Conclusion amiante
J01-COUCHE	AR-25-SG-060899-01	Fibres d'amiante non détectées

PRELEVEMENT : P050
Emplacement

Nom du client	Numéro de dossier	Partie d'ouvrage
COMMUNE DE VIRIAT	C25282092-1	Lot n° Appartement 433 - 1er - Salle de Bains
Matériau	Date de prélèvement	Nom de l'opérateur
Colle de faïence blanche	12/11/2025	TABOUT Abdel-Hamid

Localisation

Murs - Murs

Résultat amiante
Absence d'amiante
DESCRIPTION DU PRELEVEMENT :
Objet

Colle de faïence blanche

DETAIL DES COUCHES DU PRELEVEMENT :

Référence Couche	Description visuelle
J01-COUCHE	Matériau dur de type carrelage, faïence (blanc) ; matériau souple de type joint (blanc) ; matériau dur de type ciment-colle (beige) ; matériau dur de type mortier, béton, chape (pulvérulent) (gris)

DETAIL DES RESULTATS :

Référence Couche	PV analyse Amiante	Conclusion amiante
J01-COUCHE	AR-25-SG-060899-01	Fibres d'amiante non détectées

PRELEVEMENT : P051

Emplacement



Nom du client	Numéro de dossier	Partie d'ouvrage
COMMUNE DE VIRIAT	C25282092-1	Lot n° Appartement 433 - 1er - Salle de Bains
Matériau	Date de prélèvement	Nom de l'opérateur
Mastic - Peinture	12/11/2025	TABOUT Abdel-Hamid

Localisation

Fenêtre - Murs

Résultat amiante
Absence d'amiante
DESCRIPTION DU PRELEVEMENT :
Objet

Mastic / Peinture

DETAIL DES COUCHES DU PRELEVEMENT :

Référence Couche	Description visuelle
J01-COUCHE	Matériau souple de type mastic (marron) ; matériau (pulvérulent) (gris)

DETAIL DES RESULTATS :

Référence Couche	PV analyse Amiante	Conclusion amiante
J01-COUCHE	AR-25-SG-060899-01	Fibres d'amiante non détectées

PRELEVEMENT : P052
Emplacement

Nom du client	Numéro de dossier	Partie d'ouvrage
COMMUNE DE VIRIAT	C25282092-1	Lot n° Comble - R+2 - Combles
Matériau	Date de prélèvement	Nom de l'opérateur
Laine minérale	12/11/2025	TABOUT Abdel-Hamid

Localisation

Plancher - Sol

Résultat amiante
Absence d'amiante
DESCRIPTION DU PRELEVEMENT :
Objet

Laine minérale

DETAIL DES COUCHES DU PRELEVEMENT :

Référence Couche	Description visuelle
J01-COUCHE	Matériau souple fibreux de type papier, carton (bitumineux) (noir) ; matériau fibreux de type isolant (jaune) en traces
001-COUCHE	Matériau fibreux de type isolant (jaune)

DETAIL DES RESULTATS :

Référence Couche	PV analyse Amiante	Conclusion amiante
J01-COUCHE	AR-25-SG-060899-01	Fibres d'amiante non détectées
001-COUCHE	AR-25-SG-060899-01	Fibres d'amiante non détectées

PRELEVEMENT : P053

Emplacement



Nom du client	Numéro de dossier	Partie d'ouvrage
COMMUNE DE VIRIAT	C25282092-1	Lot n° Comble - R+2 - Combles
Matériau	Date de prélèvement	Nom de l'opérateur
Enduit de scellement beton creux	12/11/2025	TABOUT Abdel-Hamid

Localisation

Murs - Murs

Résultat amiante
Absence d'amiante
DESCRIPTION DU PRELEVEMENT :
Objet

Enduit de scellement beton creux

DETAIL DES COUCHES DU PRELEVEMENT :

Référence Couche	Description visuelle
J01-COUCHE	Matériau semi-dur de type enduit (beige)

DETAIL DES RESULTATS :

Référence Couche	PV analyse Amiante	Conclusion amiante
J01-COUCHE	AR-25-SG-060899-01	Fibres d'amiante non détectées

PRELEVEMENT : P054
Emplacement

Nom du client	Numéro de dossier	Partie d'ouvrage
COMMUNE DE VIRIAT	C25282092-1	Lot n° Comble - R+2 - Combles
Matériau	Date de prélèvement	Nom de l'opérateur
Enduit - Peinture	12/11/2025	TABOUT Abdel-Hamid

Localisation

Murs - Murs

Résultat amiante
Absence d'amiante
DESCRIPTION DU PRELEVEMENT :
Objet

Enduit / Peinture

DETAIL DES COUCHES DU PRELEVEMENT :

Référence Couche	Description visuelle
J01-COUCHE	Matériau dur de type ciment (gris) ; matériau dur de type mortier, béton, chape (gris)

DETAIL DES RESULTATS :

Référence Couche	PV analyse Amiante	Conclusion amiante
J01-COUCHE	AR-25-SG-060899-01	Fibres d'amiante non détectées

PRELEVEMENT : P055

Emplacement



Nom du client	Numéro de dossier	Partie d'ouvrage
COMMUNE DE VIRIAT	C25282092-1	Lot n° Dépendance 4 - RDC - Débarras extérieur
Matériau	Date de prélèvement	Nom de l'opérateur
Colle de carrelage - Carrelage	12/11/2025	TABOUT Abdel-Hamid

Localisation

Plancher - Sol

Résultat amiante
Absence d'amiante
DESCRIPTION DU PRELEVEMENT :
Objet

Colle de carrelage / Carrelage

DETAIL DES COUCHES DU PRELEVEMENT :

Référence Couche	Description visuelle
J01-COUCHE	Matériau dur de type carrelage, faïence (marron) ; matériau dur de type ciment-colle (beige)
001-COUCHE	Matériau dur de type joint ciment (gris)

DETAIL DES RESULTATS :

Référence Couche	PV analyse Amiante	Conclusion amiante
J01-COUCHE	AR-25-SG-060899-01	Fibres d'amiante non détectées
001-COUCHE	AR-25-SG-060899-01	Fibres d'amiante non détectées

PRELEVEMENT : P056
Emplacement

Nom du client	Numéro de dossier	Partie d'ouvrage
COMMUNE DE VIRIAT	C25282092-1	Lot n° Dépendance 4 - RDC - Débarras extérieur
Matériau	Date de prélèvement	Nom de l'opérateur
Colle de carrelage	12/11/2025	TABOUT Abdel-Hamid

Localisation

Murs - Murs

Résultat amiante
Absence d'amiante
DESCRIPTION DU PRELEVEMENT :
Objet

Colle de carrelage

DETAIL DES COUCHES DU PRELEVEMENT :

Référence Couche	Description visuelle
J01-COUCHE	Matériau dur de type carrelage, faïence (noir) ; matériau dur de type ciment-colle (beige)

DETAIL DES RESULTATS :

Référence Couche	PV analyse Amiante	Conclusion amiante
J01-COUCHE	AR-25-SG-060899-01	Fibres d'amiante non détectées

PRELEVEMENT : P057
Emplacement

Nom du client	Numéro de dossier	Partie d'ouvrage
COMMUNE DE VIRIAT	C25282092-1	Lot n° Dépendance 4 - RDC - Débarras extérieur
Matériau	Date de prélèvement	Nom de l'opérateur
Colle de plinthes	12/11/2025	TABOUT Abdel-Hamid

Localisation

Plinthes - Murs

Résultat amiante
Absence d'amiante
DESCRIPTION DU PRELEVEMENT :
Objet

Colle de plinthes

DETAIL DES COUCHES DU PRELEVEMENT :

Référence Couche	Description visuelle
J01-COUCHE	Matériau dur de type carrelage, faïence (marron) ; matériau dur de type ciment-colle (beige)

DETAIL DES RESULTATS :

Référence Couche	PV analyse Amiante	Conclusion amiante
J01-COUCHE	AR-25-SG-060899-01	Fibres d'amiante non détectées

PRELEVEMENT : P058
Emplacement

Nom du client	Numéro de dossier	Partie d'ouvrage
COMMUNE DE VIRIAT	C25282092-1	Lot n° Dépendance 4 - RDC - Débarras extérieur
Matériau	Date de prélèvement	Nom de l'opérateur
Calorifuge	12/11/2025	TABOUT Abdel-Hamid

Localisation

Conduit de fluide - Toutes zones

Résultat amiante
Absence d'amiante
DESCRIPTION DU PRELEVEMENT :
Objet

Calorifuge

DETAIL DES COUCHES DU PRELEVEMENT :

Référence Couche	Description visuelle
J01-COUCHE	Matériau de type mousse (gris)

DETAIL DES RESULTATS :

Référence Couche	PV analyse Amiante	Conclusion amiante
J01-COUCHE	AR-25-SG-060899-01	Fibres d'amiante non détectées

PRELEVEMENT : P059
Emplacement

Nom du client	Numéro de dossier	Partie d'ouvrage
COMMUNE DE VIRIAT	C25282092-1	Lot n° Dépendance 4 - RDC - Débarras extérieur
Matériau	Date de prélèvement	Nom de l'opérateur
Colle - Polystyrène	12/11/2025	TABOUT Abdel-Hamid

Localisation

Porte - Murs

Résultat amiante
Absence d'amiante
DESCRIPTION DU PRELEVEMENT :
Objet

Colle / Polystyrène

DETAIL DES COUCHES DU PRELEVEMENT :

Référence Couche	Description visuelle
J01-COUCHE	Matériau de type polystyrène (blanc) ; matériau de type colle (jaune) ; matériau de type colle bitumineux (noir) ; matériau semi-dur (beige)

DETAIL DES RESULTATS :

Référence Couche	PV analyse Amiante	Conclusion amiante
J01-COUCHE	AR-25-SG-060899-01	Fibres d'amiante non détectées

PRELEVEMENT : P060
Emplacement

Nom du client	Numéro de dossier	Partie d'ouvrage
COMMUNE DE VIRIAT	C25282092-1	Lot n° Dépendance 4 - RDC - Atelier
Matériau	Date de prélèvement	Nom de l'opérateur
Enduit	12/11/2025	TABOUT Abdel-Hamid

Localisation

Plancher - Sol

Résultat amiante
Absence d'amiante
DESCRIPTION DU PRELEVEMENT :
Objet

Enduit

DETAIL DES COUCHES DU PRELEVEMENT :

Référence Couche	Description visuelle
J01-COUCHE	Matériau semi-dur de type ciment (gris) (clair) ; matériau semi-dur de type ciment (gris) ; matériau dur de type mortier, béton, chape (gris)

DETAIL DES RESULTATS :

Référence Couche	PV analyse Amiante	Conclusion amiante
J01-COUCHE	AR-25-SG-060899-01	Fibres d'amiante non détectées

PRELEVEMENT : P061
Emplacement

Nom du client	Numéro de dossier	Partie d'ouvrage
COMMUNE DE VIRIAT	C25282092-1	Lot n° Dépendance 4 - RDC - Atelier
Matériau	Date de prélèvement	Nom de l'opérateur
Enduit - Peinture	12/11/2025	TABOUT Abdel-Hamid

Localisation

Murs - Murs

Résultat amiante
Absence d'amiante
DESCRIPTION DU PRELEVEMENT :
Objet

Enduit / Peinture

DETAIL DES COUCHES DU PRELEVEMENT :

Référence Couche	Description visuelle
J01-COUCHE	Matériau de type peinture (marron) ; matériau de type peinture (blanc) ; matériau semi-dur de type enduit (marron)

DETAIL DES RESULTATS :

Référence Couche	PV analyse Amiante	Conclusion amiante
J01-COUCHE	AR-25-SG-060899-01	Fibres d'amiante non détectées

PRELEVEMENT : P062
Emplacement

Nom du client	Numéro de dossier	Partie d'ouvrage
COMMUNE DE VIRIAT	C25282092-1	Lot n° Dépendance 4 - RDC - Atelier
Matériau	Date de prélèvement	Nom de l'opérateur
Enduit - Peinture	12/11/2025	TABOUT Abdel-Hamid

Localisation

Murs - Murs

Résultat amiante
Absence d'amiante
DESCRIPTION DU PRELEVEMENT :
Objet

Enduit / Peinture

DETAIL DES COUCHES DU PRELEVEMENT :

Référence Couche	Description visuelle
J01-COUCHE	Matériau de type peinture (blanc) ; matériau semi-dur de type enduit (marron)

DETAIL DES RESULTATS :

Référence Couche	PV analyse Amiante	Conclusion amiante
J01-COUCHE	AR-25-SG-060899-01	Fibres d'amiante non détectées

PRELEVEMENT : P063

Emplacement



Nom du client	Numéro de dossier	Partie d'ouvrage
COMMUNE DE VIRIAT	C25282092-1	Lot n° Dépendance 4 - RDC - Atelier
Matériau	Date de prélèvement	Nom de l'opérateur
Colle - Polystyrène	12/11/2025	TABOUT Abdel-Hamid

Localisation

Murs - Murs

Résultat amiante
Absence d'amiante
DESCRIPTION DU PRELEVEMENT :
Objet

Colle / Polystyrène

DETAIL DES COUCHES DU PRELEVEMENT :

Référence Couche	Description visuelle
J01-COUCHE	Matériau de type peinture (blanc) ; matériau semi-dur (blanc) ; matériau de type polystyrène (blanc)

DETAIL DES RESULTATS :

Référence Couche	PV analyse Amiante	Conclusion amiante
J01-COUCHE	AR-25-SG-060899-01	Fibres d'amiante non détectées

PRELEVEMENT : P064

Emplacement



Nom du client	Numéro de dossier	Partie d'ouvrage
COMMUNE DE VIRIAT	C25282092-1	Lot n° Dépendance 4 - RDC - Atelier
Matériau	Date de prélèvement	Nom de l'opérateur
Mastic - Peinture	12/11/2025	TABOUT Abdel-Hamid

Localisation

Porte - Murs

Résultat amiante

Présence d'amiante (Fibres d'amiante de type chrysotile)

DESCRIPTION DU PRELEVEMENT :

Objet

Mastic / Peinture

DETAIL DES COUCHES DU PRELEVEMENT :

Référence Couche	Description visuelle
J01-COUCHE	Matériau de type peinture (blanc) ; matériau semi-dur de type enduit (blanc) ; matériau semi-dur de type mastic (beige) ; matériau semi-dur (gris) en traces

DETAIL DES RESULTATS :

Référence Couche	PV analyse Amiante	Conclusion amiante
J01-COUCHE	AR-25-SG-060899-01	Fibres d'amiante de type chrysotile

PRELEVEMENT : P065
Emplacement

Nom du client	Numéro de dossier	Partie d'ouvrage
COMMUNE DE VIRIAT	C25282092-1	Lot n° Dépendance 4 - RDC - Atelier
Matériau	Date de prélèvement	Nom de l'opérateur
Enduit de scellement brique	12/11/2025	TABOUT Abdel-Hamid

Localisation

Appuis de fenêtre - Murs

Résultat amiante
Absence d'amiante
DESCRIPTION DU PRELEVEMENT :
Objet

Enduit de scellement brique

DETAIL DES COUCHES DU PRELEVEMENT :

Référence Couche	Description visuelle
J01-COUCHE	Matériau dur de type brique (marron) ; matériau dur de type mortier, béton, chape (gris)

DETAIL DES RESULTATS :

Référence Couche	PV analyse Amiante	Conclusion amiante
J01-COUCHE	AR-25-SG-060899-01	Fibres d'amiante non détectées

PRELEVEMENT : P066
Emplacement

Nom du client	Numéro de dossier	Partie d'ouvrage
COMMUNE DE VIRIAT	C25282092-1	Lot n° Dépendance 4 - RDC - Garage n°1
Matériau	Date de prélèvement	Nom de l'opérateur
Enduit de scellement beton creux	12/11/2025	TABOUT Abdel-Hamid

Localisation

Murs - Murs

Résultat amiante
Absence d'amiante
DESCRIPTION DU PRELEVEMENT :
Objet

Enduit de scellement beton creux

DETAIL DES COUCHES DU PRELEVEMENT :

Référence Couche	Description visuelle
J01-COUCHE	Matériau semi-dur de type enduit (marron)

DETAIL DES RESULTATS :

Référence Couche	PV analyse Amiante	Conclusion amiante
J01-COUCHE	AR-25-SG-060899-01	Fibres d'amiante non détectées

PRELEVEMENT : P067
Emplacement

Nom du client	Numéro de dossier	Partie d'ouvrage
COMMUNE DE VIRIAT	C25282092-1	Lot n° Dépendance 4 - RDC - Garage n°1
Matériau	Date de prélèvement	Nom de l'opérateur
Enduit - Peinture	12/11/2025	TABOUT Abdel-Hamid

Localisation

Murs - Murs

Résultat amiante
Absence d'amiante
DESCRIPTION DU PRELEVEMENT :
Objet

Enduit / Peinture

DETAIL DES COUCHES DU PRELEVEMENT :

Référence Couche	Description visuelle
J01-COUCHE	Matériau semi-dur de type enduit (gris)

DETAIL DES RESULTATS :

Référence Couche	PV analyse Amiante	Conclusion amiante
J01-COUCHE	AR-25-SG-060899-01	Fibres d'amiante non détectées

PRELEVEMENT : P068
Emplacement

Nom du client	Numéro de dossier	Partie d'ouvrage
COMMUNE DE VIRIAT	C25282092-1	Lot n° Dépendance 4 - RDC - Garage n°2
Matériau	Date de prélèvement	Nom de l'opérateur
Enduit	12/11/2025	TABOUT Abdel-Hamid

Localisation

Plancher - Sol

Résultat amiante
Absence d'amiante
DESCRIPTION DU PRELEVEMENT :
Objet

Enduit

DETAIL DES COUCHES DU PRELEVEMENT :

Référence Couche	Description visuelle
J01-COUCHE	Matériau semi-dur (gris)

DETAIL DES RESULTATS :

Référence Couche	PV analyse Amiante	Conclusion amiante
J01-COUCHE	AR-25-SG-060899-01	Fibres d'amiante non détectées

PRELEVEMENT : P069
Emplacement

Nom du client	Numéro de dossier	Partie d'ouvrage
COMMUNE DE VIRIAT	C25282092-1	Lot n° Dépendance 4 - RDC - Garage n°2
Matériau	Date de prélèvement	Nom de l'opérateur
Enduit de scellement beton creux	12/11/2025	TABOUT Abdel-Hamid

Localisation

Murs - Murs

Résultat amiante
Absence d'amiante
DESCRIPTION DU PRELEVEMENT :
Objet

Enduit de scellement beton creux

DETAIL DES COUCHES DU PRELEVEMENT :

Référence Couche	Description visuelle
J01-COUCHE	Matériau dur de type mortier, béton, chape (gris)

DETAIL DES RESULTATS :

Référence Couche	PV analyse Amiante	Conclusion amiante
J01-COUCHE	AR-25-SG-060899-01	Fibres d'amiante non détectées

PRELEVEMENT : P070
Emplacement

Nom du client	Numéro de dossier	Partie d'ouvrage
COMMUNE DE VIRIAT	C25282092-1	Lot n° Dépendance 4 - RDC - Garage n°2
Matériau	Date de prélèvement	Nom de l'opérateur
Enduit/Machefer	12/11/2025	TABOUT Abdel-Hamid

Localisation

Murs - Murs

Résultat amiante
Absence d'amiante
DESCRIPTION DU PRELEVEMENT :
Objet

Enduit/Machefer

DETAIL DES COUCHES DU PRELEVEMENT :

Référence Couche	Description visuelle
J01-COUCHE	Matériau semi-dur de type enduit (gris)

DETAIL DES RESULTATS :

Référence Couche	PV analyse Amiante	Conclusion amiante
J01-COUCHE	AR-25-SG-060899-01	Fibres d'amiante non détectées

PRELEVEMENT : P071
Emplacement

Nom du client	Numéro de dossier	Partie d'ouvrage
COMMUNE DE VIRIAT	C25282092-1	Lot n° Dépendance 4 - RDC - Abri
Matériau	Date de prélèvement	Nom de l'opérateur
Mastic - Peinture	12/11/2025	TABOUT Abdel-Hamid

Localisation

Fenêtre - Murs

Résultat amiante
Absence d'amiante
DESCRIPTION DU PRELEVEMENT :
Objet

Mastic / Peinture

DETAIL DES COUCHES DU PRELEVEMENT :

Référence Couche	Description visuelle
J01-COUCHE	Matériau souple de type mastic (marron) ; matériau semi-dur (gris)

DETAIL DES RESULTATS :

Référence Couche	PV analyse Amiante	Conclusion amiante
J01-COUCHE	AR-25-SG-060899-01	Fibres d'amiante non détectées

PRELEVEMENT : P072
Emplacement

Nom du client	Numéro de dossier	Partie d'ouvrage
COMMUNE DE VIRIAT	C25282092-1	Lot n° Dépendance 4 - RDC - Abri
Matériau	Date de prélèvement	Nom de l'opérateur
Laine minérale	12/11/2025	TABOUT Abdel-Hamid

Localisation

Plafond - Plafond

Résultat amiante
Absence d'amiante
DESCRIPTION DU PRELEVEMENT :
Objet

Laine minérale

DETAIL DES COUCHES DU PRELEVEMENT :

Référence Couche	Description visuelle
J01-COUCHE	Matériau souple fibreux de type papier, carton (marron) ; matériau semi-dur (gris) ; matériau fibreux de type isolant (jaune) en traces
001-COUCHE	Matériau fibreux de type isolant (jaune)

DETAIL DES RESULTATS :

Référence Couche	PV analyse Amiante	Conclusion amiante
J01-COUCHE	AR-25-SG-060899-01	Fibres d'amiante non détectées
001-COUCHE	AR-25-SG-060899-01	Fibres d'amiante non détectées

PRELEVEMENT : P073
Emplacement

Nom du client	Numéro de dossier	Partie d'ouvrage
COMMUNE DE VIRIAT	C25282092-1	Lot n° Extérieur - Extérieur - Façade EST
Matériau	Date de prélèvement	Nom de l'opérateur
Enduit - Peinture	12/11/2025	TABOUT Abdel-Hamid

Localisation

Murs - Murs

Résultat amiante
Absence d'amiante
DESCRIPTION DU PRELEVEMENT :
Objet

Enduit / Peinture

DETAIL DES COUCHES DU PRELEVEMENT :

Référence Couche	Description visuelle
J01-COUCHE	Matériau semi-dur de type enduit (beige)

DETAIL DES RESULTATS :

Référence Couche	PV analyse Amiante	Conclusion amiante
J01-COUCHE	AR-25-SG-060899-01	Fibres d'amiante non détectées

PRELEVEMENT : P074
Emplacement

Nom du client	Numéro de dossier	Partie d'ouvrage
COMMUNE DE VIRIAT	C25282092-1	Lot n° Extérieur - Extérieur - Façade NORD
Matériau	Date de prélèvement	Nom de l'opérateur
Enduit - Peinture	12/11/2025	TABOUT Abdel-Hamid

Localisation

Murs - Murs

Résultat amiante
Absence d'amiante
DESCRIPTION DU PRELEVEMENT :
Objet

Enduit / Peinture

DETAIL DES COUCHES DU PRELEVEMENT :

Référence Couche	Description visuelle
J01-COUCHE	Matériau semi-dur de type enduit (beige)

DETAIL DES RESULTATS :

Référence Couche	PV analyse Amiante	Conclusion amiante
J01-COUCHE	AR-25-SG-060899-01	Fibres d'amiante non détectées

PRELEVEMENT : P075
Emplacement

Nom du client	Numéro de dossier	Partie d'ouvrage
COMMUNE DE VIRIAT	C25282092-1	Lot n° Extérieur - Extérieur - Façade OUEST
Matériau	Date de prélèvement	Nom de l'opérateur
Enduit - Peinture	12/11/2025	TABOUT Abdel-Hamid

Localisation

Murs - Murs

Résultat amiante
Absence d'amiante
DESCRIPTION DU PRELEVEMENT :
Objet

Enduit / Peinture

DETAIL DES COUCHES DU PRELEVEMENT :

Référence Couche	Description visuelle
J01-COUCHE	Matériau de type peinture (blanc) ; matériau semi-dur de type enduit (gris) ; matériau semi-dur de type ciment (gris) en traces
001-COUCHE	Matériau semi-dur de type ciment (gris)

DETAIL DES RESULTATS :

Référence Couche	PV analyse Amiante	Conclusion amiante
J01-COUCHE	AR-25-SG-060899-01	Fibres d'amiante non détectées
001-COUCHE	AR-25-SG-060899-01	Fibres d'amiante non détectées

PRELEVEMENT : P076
Emplacement

Nom du client	Numéro de dossier	Partie d'ouvrage
COMMUNE DE VIRIAT	C25282092-1	Lot n° Extérieur - Extérieur - Façade OUEST
Matériau	Date de prélèvement	Nom de l'opérateur
Calorifuge	12/11/2025	TABOUT Abdel-Hamid

Localisation

Conduit de fluide - Murs

Résultat amiante
Absence d'amiante
DESCRIPTION DU PRELEVEMENT :
Objet

Calorifuge

DETAIL DES COUCHES DU PRELEVEMENT :

Référence Couche	Description visuelle
J01-COUCHE	Matériau semi-dur (gris) ; matériau de type mousse (noir)

DETAIL DES RESULTATS :

Référence Couche	PV analyse Amiante	Conclusion amiante
J01-COUCHE	AR-25-SG-060899-01	Fibres d'amiante non détectées

PRELEVEMENT : P077

Emplacement



Nom du client	Numéro de dossier	Partie d'ouvrage
COMMUNE DE VIRIAT	C25282092-1	Lot n° Extérieur - Extérieur - Façade NORD passage
Matériau	Date de prélèvement	Nom de l'opérateur
Enduit - Peinture	12/11/2025	TABOUT Abdel-Hamid

Localisation

Murs - Murs

Résultat amiante
Absence d'amiante
DESCRIPTION DU PRELEVEMENT :
Objet

Enduit / Peinture

DETAIL DES COUCHES DU PRELEVEMENT :

Référence Couche	Description visuelle
J01-COUCHE	Matériau de type peinture (blanc) ; matériau semi-dur de type enduit (blanc) ; matériau semi-dur (beige)

DETAIL DES RESULTATS :

Référence Couche	PV analyse Amiante	Conclusion amiante
J01-COUCHE	AR-25-SG-060899-01	Fibres d'amiante non détectées

PRELEVEMENT : P078
Emplacement

Nom du client	Numéro de dossier	Partie d'ouvrage
COMMUNE DE VIRIAT	C25282092-1	Lot n° Extérieur - Extérieur - Façade EST
Matériau	Date de prélèvement	Nom de l'opérateur
Enduit	12/11/2025	TABOUT Abdel-Hamid

Localisation

Plancher - Sol

Résultat amiante
Absence d'amiante
DESCRIPTION DU PRELEVEMENT :
Objet

Enduit

DETAIL DES COUCHES DU PRELEVEMENT :

Référence Couche	Description visuelle
J01-COUCHE	Matériau de type peinture (beige) ; matériau semi-dur de type enduit (blanc) ; matériau dur de type mortier, béton, chape (gris)

DETAIL DES RESULTATS :

Référence Couche	PV analyse Amiante	Conclusion amiante
J01-COUCHE	AR-25-SG-060899-01	Fibres d'amiante non détectées

PRELEVEMENT : P079

Emplacement



Nom du client	Numéro de dossier	Partie d'ouvrage
COMMUNE DE VIRIAT	C25282092-1	Lot n° Extérieur - Extérieur - Façade SUD
Matériau	Date de prélèvement	Nom de l'opérateur
Enduit - Peinture	12/11/2025	TABOUT Abdel-Hamid

Localisation

Murs - Murs

Résultat amiante
Absence d'amiante
DESCRIPTION DU PRELEVEMENT :
Objet

Enduit / Peinture

DETAIL DES COUCHES DU PRELEVEMENT :

Référence Couche	Description visuelle
J01-COUCHE	Matériau de type système d'enduit peinture (beige) ; matériau semi-dur (beige)

DETAIL DES RESULTATS :

Référence Couche	PV analyse Amiante	Conclusion amiante
J01-COUCHE	AR-25-SG-060899-01	Fibres d'amiante non détectées

PRELEVEMENT : P080
Emplacement

Nom du client	Numéro de dossier	Partie d'ouvrage
COMMUNE DE VIRIAT	C25282092-1	Lot n° Extérieur - Extérieur - Façade EST
Matériau	Date de prélèvement	Nom de l'opérateur
Enduit - Peinture	12/11/2025	TABOUT Abdel-Hamid

Localisation

Murs - Murs

Résultat amiante
Absence d'amiante
DESCRIPTION DU PRELEVEMENT :
Objet

Enduit / Peinture

DETAIL DES COUCHES DU PRELEVEMENT :

Référence Couche	Description visuelle
J01-COUCHE	Matériau de type système d'enduit peinture (beige) ; matériau semi-dur (beige)

DETAIL DES RESULTATS :

Référence Couche	PV analyse Amiante	Conclusion amiante
J01-COUCHE	AR-25-SG-060899-01	Fibres d'amiante non détectées

PRELEVEMENT : P081
Emplacement

Nom du client	Numéro de dossier	Partie d'ouvrage
COMMUNE DE VIRIAT	C25282092-1	Lot n° Extérieur - Extérieur - Façade EST
Matériau	Date de prélèvement	Nom de l'opérateur
Enduit - Peinture	12/11/2025	TABOUT Abdel-Hamid

Localisation

Murs - Murs

Résultat amiante
Absence d'amiante
DESCRIPTION DU PRELEVEMENT :
Objet

Enduit / Peinture

DETAIL DES COUCHES DU PRELEVEMENT :

Référence Couche	Description visuelle
J01-COUCHE	Matériau semi-dur (granulaire) (rose) ; matériau de type peinture (beige) ; matériau semi-dur de type enduit (blanc) ; matériau dur de type mortier, béton, chape (gris)

DETAIL DES RESULTATS :

Référence Couche	PV analyse Amiante	Conclusion amiante
J01-COUCHE	AR-25-SG-060899-01	Fibres d'amiante non détectées

PRELEVEMENT : P082

Emplacement



Nom du client	Numéro de dossier	Partie d'ouvrage
COMMUNE DE VIRIAT	C25282092-1	Lot n° Extérieur - Extérieur - Façade EST
Matériau	Date de prélèvement	Nom de l'opérateur
Enduit - Peinture	12/11/2025	TABOUT Abdel-Hamid

Localisation

Poteau - Toutes zones

Résultat amiante

Présence d'amiante (Fibres d'amiante de type chrysotile, riébeckite-amiante (crocidolite))

DESCRIPTION DU PRELEVEMENT :

Objet

Enduit / Peinture

DETAIL DES COUCHES DU PRELEVEMENT :

Référence Couche	Description visuelle
J01-COUCHE	Matériau de type peinture (beige) ; matériau semi-dur de type enduit (blanc) ; matériau dur fibreux de type fibres-ciment (gris)

DETAIL DES RESULTATS :

Référence Couche	PV analyse Amiante	Conclusion amiante
J01-COUCHE	AR-25-SG-060899-01	Fibres d'amiante de type chrysotile, riébeckite-amiante (crocidolite)

PRELEVEMENT : P083
Emplacement

Nom du client	Numéro de dossier	Partie d'ouvrage
COMMUNE DE VIRIAT	C25282092-1	Lot n° Extérieur - Extérieur - Façade EST
Matériau	Date de prélèvement	Nom de l'opérateur
Enduit ciment	12/11/2025	TABOUT Abdel-Hamid

Localisation

Ensemble des marches - Toutes zones

Résultat amiante
Absence d'amiante
DESCRIPTION DU PRELEVEMENT :
Objet

Enduit ciment

DETAIL DES COUCHES DU PRELEVEMENT :

Référence Couche	Description visuelle
J01-COUCHE	Matériau de type peinture (beige) ; matériau semi-dur de type enduit (blanc) ; matériau dur de type mortier, béton, chape (gris)

DETAIL DES RESULTATS :

Référence Couche	PV analyse Amiante	Conclusion amiante
J01-COUCHE	AR-25-SG-060899-01	Fibres d'amiante non détectées

PRELEVEMENT : P084
Emplacement

Nom du client	Numéro de dossier	Partie d'ouvrage
COMMUNE DE VIRIAT	C25282092-1	Lot n° Extérieur - Extérieur - Façade EST
Matériau	Date de prélèvement	Nom de l'opérateur
Enduit - Peinture	12/11/2025	TABOUT Abdel-Hamid

Localisation

Murs - Murs

Résultat amiante
Absence d'amiante
DESCRIPTION DU PRELEVEMENT :
Objet

Enduit / Peinture

DETAIL DES COUCHES DU PRELEVEMENT :

Référence Couche	Description visuelle
J01-COUCHE	Matériau de type peinture (beige) ; matériau dur de type mortier, béton, chape (gris)

DETAIL DES RESULTATS :

Référence Couche	PV analyse Amiante	Conclusion amiante
J01-COUCHE	AR-25-SG-060899-01	Fibres d'amiante non détectées

PRELEVEMENT : P085
Emplacement

Nom du client	Numéro de dossier	Partie d'ouvrage
COMMUNE DE VIRIAT	C25282092-1	Lot n° Extérieur - Extérieur - Façade NORD escalier
Matériau	Date de prélèvement	Nom de l'opérateur
Enduit - Peinture	12/11/2025	TABOUT Abdel-Hamid

Localisation

Murs - Murs

Résultat amiante
Absence d'amiante
DESCRIPTION DU PRELEVEMENT :
Objet

Enduit / Peinture

DETAIL DES COUCHES DU PRELEVEMENT :

Référence Couche	Description visuelle
J01-COUCHE	Matériau de type peinture (beige) ; matériau semi-dur de type enduit (blanc) ; matériau dur de type mortier, béton, chape (gris)

DETAIL DES RESULTATS :

Référence Couche	PV analyse Amiante	Conclusion amiante
J01-COUCHE	AR-25-SG-060899-01	Fibres d'amiante non détectées

PRELEVEMENT : P086
Emplacement

Nom du client	Numéro de dossier	Partie d'ouvrage
COMMUNE DE VIRIAT	C25282092-1	Lot n° Extérieur - Extérieur - Façade EST
Matériau	Date de prélèvement	Nom de l'opérateur
Colle de carrelage	12/11/2025	TABOUT Abdel-Hamid

Localisation

Palier escalier - Sol

Résultat amiante
Absence d'amiante
DESCRIPTION DU PRELEVEMENT :
Objet

Colle de carrelage

DETAIL DES COUCHES DU PRELEVEMENT :

Référence Couche	Description visuelle
J01-COUCHE	Matériau dur de type carrelage, faïence (beige) ; matériau dur de type ciment-colle (gris)

DETAIL DES RESULTATS :

Référence Couche	PV analyse Amiante	Conclusion amiante
J01-COUCHE	AR-25-SG-060899-01	Fibres d'amiante non détectées

PRELEVEMENT : P087
Emplacement

Nom du client	Numéro de dossier	Partie d'ouvrage
COMMUNE DE VIRIAT	C25282092-1	Lot n° Extérieur - Extérieur - Façade EST
Matériau	Date de prélèvement	Nom de l'opérateur
Colle de plinthes	12/11/2025	TABOUT Abdel-Hamid

Localisation

Palier escalier - Murs

Résultat amiante
Absence d'amiante
DESCRIPTION DU PRELEVEMENT :
Objet

Colle de plinthes

DETAIL DES COUCHES DU PRELEVEMENT :

Référence Couche	Description visuelle
J01-COUCHE	Matériau dur de type carrelage, faïence (beige) ; matériau dur de type ciment-colle (gris) ; matériau semi-dur (granulaire) (rose) ; matériau semi-dur de type enduit (blanc) ; matériau de type peinture (beige)

DETAIL DES RESULTATS :

Référence Couche	PV analyse Amiante	Conclusion amiante
J01-COUCHE	AR-25-SG-060899-01	Fibres d'amiante non détectées

PRELEVEMENT : P088
Emplacement

Nom du client	Numéro de dossier	Partie d'ouvrage
COMMUNE DE VIRIAT	C25282092-1	Lot n° Dépendance 4 - RDC - Cave extérieur
Matériau	Date de prélèvement	Nom de l'opérateur
Enduit	12/11/2025	TABOUT Abdel-Hamid

Localisation

Murs - Murs

Résultat amiante
Absence d'amiante
DESCRIPTION DU PRELEVEMENT :
Objet

Enduit

DETAIL DES COUCHES DU PRELEVEMENT :

Référence Couche	Description visuelle
J01-COUCHE	Matériau semi-dur de type enduit (beige) ; matériau dur de type ciment (gris)

DETAIL DES RESULTATS :

Référence Couche	PV analyse Amiante	Conclusion amiante
J01-COUCHE	AR-25-SG-060899-01	Fibres d'amiante non détectées

PRELEVEMENT : P089
Emplacement

Nom du client	Numéro de dossier	Partie d'ouvrage
COMMUNE DE VIRIAT	C25282092-1	Lot n° Dépendance 4 - RDC - Abri
Matériau	Date de prélèvement	Nom de l'opérateur
Bardeaux bitumineux	12/11/2025	TABOUT Abdel-Hamid

Localisation

Bardeaux bitumineux - Murs

Résultat amiante
Absence d'amiante
DESCRIPTION DU PRELEVEMENT :
Objet

Bardeaux bitumineux

DETAIL DES COUCHES DU PRELEVEMENT :

Référence Couche	Description visuelle
J01-COUCHE	Matériau souple bitumineux (noir)

DETAIL DES RESULTATS :

Référence Couche	PV analyse Amiante	Conclusion amiante
J01-COUCHE	AR-25-SG-060899-01	Fibres d'amiante non détectées

PRELEVEMENT : P090
Emplacement

Nom du client	Numéro de dossier	Partie d'ouvrage
COMMUNE DE VIRIAT	C25282092-1	Lot n° Dépendance 4 - RDC - Abri
Matériau	Date de prélèvement	Nom de l'opérateur
Plaques bitumineuses	12/11/2025	TABOUT Abdel-Hamid

Localisation

Murs - Murs

Résultat amiante
Absence d'amiante
DESCRIPTION DU PRELEVEMENT :
Objet

Plaques bitumineuses

DETAIL DES COUCHES DU PRELEVEMENT :

Référence Couche	Description visuelle
J01-COUCHE	Matériau souple bitumineux (noir) (fibreux)

DETAIL DES RESULTATS :

Référence Couche	PV analyse Amiante	Conclusion amiante
J01-COUCHE	AR-25-SG-060899-01	Fibres d'amiante non détectées

PRELEVEMENT : P091
Emplacement

Nom du client	Numéro de dossier	Partie d'ouvrage
COMMUNE DE VIRIAT	C25282092-1	Lot n° Extérieur - Extérieur - Façade EST
Matériau	Date de prélèvement	Nom de l'opérateur
Enduit - Peinture	12/11/2025	TABOUT Abdel-Hamid

Localisation

Murs - Murs

Résultat amiante
Absence d'amiante
DESCRIPTION DU PRELEVEMENT :
Objet

Enduit / Peinture

DETAIL DES COUCHES DU PRELEVEMENT :

Référence Couche	Description visuelle
J01-COUCHE	Matériau semi-dur (granulaire) (rose) ; matériau dur de type mortier, béton, chape (gris) ; matériau de type polystyrène (blanc)

DETAIL DES RESULTATS :

Référence Couche	PV analyse Amiante	Conclusion amiante
J01-COUCHE	AR-25-SG-060899-01	Fibres d'amiante non détectées

PRELEVEMENT : P092

Emplacement



Nom du client	Numéro de dossier	Partie d'ouvrage
COMMUNE DE VIRIAT	C25282092-1	Lot n° Extérieur - Extérieur - Façade EST
Matériau	Date de prélèvement	Nom de l'opérateur
Colle - Polystyrène	12/11/2025	TABOUT Abdel-Hamid

Localisation

Murs - Murs

Résultat amiante
Absence d'amiante
DESCRIPTION DU PRELEVEMENT :
Objet

Colle / Polystyrène

DETAIL DES COUCHES DU PRELEVEMENT :

Référence Couche	Description visuelle
J01-COUCHE	Matériau de type polystyrène (blanc) en traces ; matériau dur de type ciment (gris)

DETAIL DES RESULTATS :

Référence Couche	PV analyse Amiante	Conclusion amiante
J01-COUCHE	AR-25-SG-060899-01	Fibres d'amiante non détectées

PRELEVEMENT : P093
Emplacement

Nom du client	Numéro de dossier	Partie d'ouvrage
COMMUNE DE VIRIAT	C25282092-1	Lot n° Extérieur - Extérieur - Façade OUEST
Matériau	Date de prélèvement	Nom de l'opérateur
Mastic - Peinture	12/11/2025	TABOUT Abdel-Hamid

Localisation

Auvent - Murs

Résultat amiante
Absence d'amiante
DESCRIPTION DU PRELEVEMENT :
Objet

Mastic / Peinture

DETAIL DES COUCHES DU PRELEVEMENT :

Référence Couche	Description visuelle
J01-COUCHE	Matériau de type peinture (blanc) ; matériau semi-dur de type mastic (beige)

DETAIL DES RESULTATS :

Référence Couche	PV analyse Amiante	Conclusion amiante
J01-COUCHE	AR-25-SG-060899-01	Fibres d'amiante non détectées

ANNEXE PROCES VERBAUX D'ANALYSES**PV_00720251101695485****Analyses pour le Bâtiment**APAVE INFRASTRUCTURES ET CONSTRUCTI
Abdelhamid TABOUT
5 Rue Alice Guy-Blache
69800 SAINT-PRIEST

Notre référence : AR-25-SG-060899-01

Numéro de dossier : 25Y031081

Référence de dossier : C25282092-1

C25282092-1 A - Bâtiment 433/437 rue Prosper Convert 01440 VIRIAT -
COMMUNE DE VIRIAT

Madame, Monsieur,

Veuillez trouver ci-joint le rapport d'analyse relatif à l'échantillon suivant :

- N° 25Y031081-001 - Référence *P001-Lot n° Appartement 437 - RDC - Séjour - Murs - Plinthes - Colle de plinthes*, prélevé par vos soins, et analysé par Eurofins Environment Testing Polska

- N° 25Y031081-002 - Référence *P002-Lot n° Appartement 437 - RDC - Séjour - Murs - Murs - Enduit - Papier peint*, prélevé par vos soins, et analysé par Eurofins Environment Testing Polska

- N° 25Y031081-003 - Référence *P003-Lot n° Appartement 437 - RDC - Séjour - Murs - Murs - Enduit - Papier peint*, prélevé par vos soins, et analysé par Eurofins Environment Testing Polska

- N° 25Y031081-004 - Référence *P004-Lot n° Appartement 437 - RDC - Séjour - Plafond - Plafond - Enduit - Peinture*, prélevé par vos soins, et analysé par Eurofins Environment Testing Polska

- N° 25Y031081-005 - Référence *P005-Lot n° Appartement 437 - RDC - Cuisine - Sol - Plancher - Colle et ragréage - Carrelage*, prélevé par vos soins, et analysé par Eurofins Environment Testing Polska

- N° 25Y031081-006 - Référence *P006-Lot n° Appartement 437 - RDC - Cuisine - Murs - Murs - Colle - Faïence*, prélevé par vos soins, et analysé par Eurofins Environment Testing Polska

- N° 25Y031081-007 - Référence *P007-Lot n° Appartement 437 - RDC - Cuisine - Murs - Plinthes - Colle de plinthes*, prélevé par vos soins, et analysé par Eurofins Environment Testing Polska

Eurofins Analyses pour le Bâtiment Sud-Est SAS
2, rue Chanoine Ploton
F-42016 Saint-EtienneTél: +33 4 77 92 36 30 - Fax: +33388916531 - Site Web: <https://www.eurofins.fr/amiante/analyses/>
S.A.S. au capital de 419 090 € RCS Saint-Etienne SIRET 529 294 027 00030 TVA FR47 529 294 027 APE 7120B

**Analyses pour le Bâtiment**

- N° 25Y031081-008 - Référence *P008-Lot n° Appartement 437 - RDC - Cuisine - Murs - Murs - Enduit - Peinture*, prélevé par vos soins, et analysé par Eurofins Environment Testing Polska

- N° 25Y031081-009 - Référence *P009-Lot n° Appartement 437 - RDC - Cuisine - Murs - Murs - Enduit - Peinture*, prélevé par vos soins, et analysé par Eurofins Environment Testing Polska

- N° 25Y031081-010 - Référence *P010-Lot n° Appartement 437 - RDC - Cuisine - Murs - Fenêtre - Mastic - Peinture*, prélevé par vos soins, et analysé par Eurofins Environment Testing Polska

- N° 25Y031081-011 - Référence *P011-Lot n° Appartement 437 - RDC - Cuisine - Murs - Fenêtre - Colle de faïence*, prélevé par vos soins, et analysé par Eurofins Environment Testing Polska

- N° 25Y031081-012 - Référence *P012-Lot n° Appartement 437 - RDC - Cuisine - Plafond - Plafond - Colle - Polystyrène*, prélevé par vos soins, et analysé par Eurofins Environment Testing Polska

- N° 25Y031081-013 - Référence *P013-Lot n° Appartement 437 - RDC - Cuisine - Plafond - Plafond - Enduit*, prélevé par vos soins, et analysé par Eurofins Environment Testing Polska

- N° 25Y031081-014 - Référence *P014-Lot n° Appartement 437 - RDC - Chambre n°1 - Sol - Plancher - Colle et ragréage - Carrelage*, prélevé par vos soins, et analysé par Eurofins Environment Testing Polska

- N° 25Y031081-015 - Référence *P015-Lot n° Appartement 437 - RDC - Chambre n°1 - Murs - Plinthes - Colle de plinthes*, prélevé par vos soins, et analysé par Eurofins Environment Testing Polska

- N° 25Y031081-016 - Référence *P016-Lot n° Appartement 437 - RDC - Chambre n°1 - Murs - Murs - Enduit - Peinture*, prélevé par vos soins, et analysé par Eurofins Environment Testing Polska

- N° 25Y031081-017 - Référence *P017-Lot n° Appartement 437 - RDC - Chambre n°1 - Plafond - Plafond - Colle - Polystyrène*, prélevé par vos soins, et analysé par Eurofins Environment Testing Polska

- N° 25Y031081-018 - Référence *P018-Lot n° Appartement 437 - RDC - Chambre n°2 - Murs - Murs - Enduit - Papier peint*, prélevé par vos soins, et analysé par Eurofins Environment Testing Polska

Eurofins Analyses pour le Bâtiment Sud-Est SAS
2, rue Chanoine Ploton
F-42016 Saint-Etienne

Tél: +33 4 77 92 36 30 - Fax: +33388916531 - Site Web: <https://www.eurofins.fr/amiante/analyses/>
S.A.S. au capital de 419 090 € RCS Saint-Etienne SIRET 529 294 027 00030 TVA FR47 529 294 027 APE 7120B

**Analyses pour le Bâtiment**

- N° 25Y031081-019 - Référence *P019-Lot n° Appartement 437 - RDC - Chambre n°2 - Murs - Murs - Enduit de scellement beton creux*, prélevé par vos soins, et analysé par Eurofins Environment Testing Polska

- N° 25Y031081-020 - Référence *P020-Lot n° Appartement 437 - RDC - Chambre n°2 - Murs - Cloisons - Enduit - Papier peint*, prélevé par vos soins, et analysé par Eurofins Environment Testing Polska

- N° 25Y031081-021 - Référence *P021-Lot n° Appartement 437 - RDC - Chambre n°2 - Plafond - Plafond - Enduit*, prélevé par vos soins, et analysé par Eurofins Environment Testing Polska

- N° 25Y031081-022 - Référence *P022-Lot n° Appartement 437 - RDC - WC - Murs - Plinthes - Colle de plinthes*, prélevé par vos soins, et analysé par Eurofins Environment Testing Polska

- N° 25Y031081-023 - Référence *P023-Lot n° Appartement 437 - RDC - WC - Murs - Cloisons - Enduit - Peinture*, prélevé par vos soins, et analysé par Eurofins Environment Testing Polska

- N° 25Y031081-024 - Référence *P024-Lot n° Appartement 437 - RDC - WC - Murs - Murs - Colle - Polystyrène*, prélevé par vos soins, et analysé par Eurofins Environment Testing Polska

- N° 25Y031081-025 - Référence *P025-Lot n° Appartement 437 - RDC - WC - Plafond - Plafond - Colle - Polystyrène*, prélevé par vos soins, et analysé par Eurofins Environment Testing Polska

- N° 25Y031081-026 - Référence *P026-Lot n° Appartement 437 - RDC - Salle de Bains - Murs - Murs - Colle - Faïence*, prélevé par vos soins, et analysé par Eurofins Environment Testing Polska

- N° 25Y031081-027 - Référence *P027-Lot n° Appartement 437 - RDC - Salle de Bains - Murs - Murs - Enduit - Peinture*, prélevé par vos soins, et analysé par Eurofins Environment Testing Polska

- N° 25Y031081-028 - Référence *P028-Lot n° Appartement 437 - RDC - Salle de Bains - Murs - Fenêtre - Mastic - Peinture*, prélevé par vos soins, et analysé par Eurofins Environment Testing Polska

- N° 25Y031081-029 - Référence *P029-Lot n° Appartement 437 - RDC - Salle de Bains - Plafond - Plafond - Enduit - Peinture*, prélevé par vos soins, et analysé par Eurofins Environment Testing Polska

Eurofins Analyses pour le Bâtiment Sud-Est SAS
2, rue Chanoine Ploton
F-42016 Saint-Etienne

Tél: +33 4 77 92 36 30 - Fax: +33388916531 - Site Web: <https://www.eurofins.fr/amiante/analyses/>
S.A.S. au capital de 419 090 € RCS Saint-Etienne SIRET 529 294 027 00030 TVA FR47 529 294 027 APE 7120B

**Analyses pour le Bâtiment**

- N° 25Y031081-030 - Référence *P030-Lot n° Appartement 437 - RDC - Débarras extérieur - Sol - Plancher - Enduit*, prélevé par vos soins, et analysé par Eurofins Environment Testing Polska

- N° 25Y031081-031 - Référence *P031-Lot n° Appartement 437 - RDC - Débarras extérieur - Murs - Murs - Enduit de scellement beton creux*, prélevé par vos soins, et analysé par Eurofins Environment Testing Polska

- N° 25Y031081-032 - Référence *P032-Lot n° Appartement 437 - RDC - Débarras extérieur - Murs - Murs - Enduit - Peinture*, prélevé par vos soins, et analysé par Eurofins Environment Testing Polska

- N° 25Y031081-033 - Référence *P033-Lot n° Appartement 437 - RDC - Cuisine - Sol - Porte - Colle de carrelage - Carrelage*, prélevé par vos soins, et analysé par Eurofins Environment Testing Polska

- N° 25Y031081-034 - Référence *P034-Lot n° Appartement 437 - RDC - Cuisine - Murs - Porte - Colle de faïence - Carrelage*, prélevé par vos soins, et analysé par Eurofins Environment Testing Polska

- N° 25Y031081-035 - Référence *P035-Lot n° Appartement 433 - 1er - Entrée - Sol - Plancher - Colle et ragréage - Carrelage*, prélevé par vos soins, et analysé par Eurofins Environment Testing Polska

- N° 25Y031081-036 - Référence *P036-Lot n° Appartement 433 - 1er - Dégagement - Murs - Murs - Enduit - Peinture*, prélevé par vos soins, et analysé par Eurofins Environment Testing Polska

- N° 25Y031081-037 - Référence *P037-Lot n° Appartement 433 - 1er - Dégagement - Murs - Cloisons - Enduit - Peinture*, prélevé par vos soins, et analysé par Eurofins Environment Testing Polska

- N° 25Y031081-038 - Référence *P038-Lot n° Appartement 433 - 1er - Dégagement - Murs - Fenêtre - Mastic - Peinture*, prélevé par vos soins, et analysé par Eurofins Environment Testing Polska

- N° 25Y031081-039 - Référence *P039-Lot n° Appartement 433 - 1er - Dégagement - Plafond - Plafond - Colle - Polystyrène*, prélevé par vos soins, et analysé par Eurofins Environment Testing Polska

- N° 25Y031081-040 - Référence *P040-Lot n° Appartement 433 - 1er - Grenier - Plafond - Plafond - Laine minérale*, prélevé par vos soins, et analysé par Eurofins Environment Testing Polska

Eurofins Analyses pour le Bâtiment Sud-Est SAS
2, rue Chanoine Ploton
F-42016 Saint-Etienne

Tél: +33 4 77 92 36 30 - Fax: +33388916531 - Site Web: <https://www.eurofins.fr/amiante/analyses/>
S.A.S. au capital de 419 090 € RCS Saint-Etienne SIRET 529 294 027 00030 TVA FR47 529 294 027 APE 7120B

**Analyses pour le Bâtiment**

- N° 25Y031081-041 - Référence *P041-Lot n° Appartement 433 - 1er - Cuisine - Murs - Murs - Enduit - Papier peint*, prélevé par vos soins, et analysé par Eurofins Environment Testing Polska

- N° 25Y031081-042 - Référence *P042-Lot n° Appartement 433 - 1er - Cuisine - Murs - Murs - Colle de faïence verte*, prélevé par vos soins, et analysé par Eurofins Environment Testing Polska

- N° 25Y031081-043 - Référence *P043-Lot n° Appartement 433 - 1er - Cuisine - Murs - Murs - Colle de faïence blanche*, prélevé par vos soins, et analysé par Eurofins Environment Testing Polska

- N° 25Y031081-044 - Référence *P044-Lot n° Appartement 433 - 1er - Cuisine - Plafond - Plafond - Enduit*, prélevé par vos soins, et analysé par Eurofins Environment Testing Polska

- N° 25Y031081-045 - Référence *P045-Lot n° Appartement 433 - 1er - Salon - Murs - Murs - Enduit - Papier peint*, prélevé par vos soins, et analysé par Eurofins Environment Testing Polska

- N° 25Y031081-046 - Référence *P046-Lot n° Appartement 433 - 1er - Salon - Murs - Cloisons - Enduit - Papier peint*, prélevé par vos soins, et analysé par Eurofins Environment Testing Polska

- N° 25Y031081-047 - Référence *P047-Lot n° Appartement 433 - 1er - Salon - Plafond - Plafond - Colle - Polystyrène*, prélevé par vos soins, et analysé par Eurofins Environment Testing Polska

- N° 25Y031081-048 - Référence *P048-Lot n° Appartement 433 - 1er - Salon - Plafond - Plafond - Enduit*, prélevé par vos soins, et analysé par Eurofins Environment Testing Polska

- N° 25Y031081-049 - Référence *P049-Lot n° Appartement 433 - 1er - Séjour - Murs - Porte - Mastic - Peinture*, prélevé par vos soins, et analysé par Eurofins Environment Testing Polska

- N° 25Y031081-050 - Référence *P050-Lot n° Appartement 433 - 1er - Salle de Bains - Murs - Murs - Colle de faïence blanche*, prélevé par vos soins, et analysé par Eurofins Environment Testing Polska

- N° 25Y031081-051 - Référence *P051-Lot n° Appartement 433 - 1er - Salle de Bains - Murs - Fenêtre - Mastic - Peinture*, prélevé par vos soins, et analysé par Eurofins Environment Testing Polska

- N° 25Y031081-052 - Référence *P052-Lot n° Comble - R+2 - Combles - Sol - Plancher - Laine minérale*, prélevé par vos soins, et analysé par Eurofins Environment Testing Polska

Eurofins Analyses pour le Bâtiment Sud-Est SAS
2, rue Chanoine Ploton
F-42016 Saint-Etienne

Tél: +33 4 77 92 36 30 - Fax: +33388916531 - Site Web: <https://www.eurofins.fr/amiante/analyses/>
S.A.S. au capital de 419 090 € RCS Saint-Etienne SIRET 529 294 027 00030 TVA FR47 529 294 027 APE 7120B

**Analyses pour le Bâtiment**

- N° 25Y031081-053 - Référence *P053-Lot n° Comble - R+2 - Combles - Murs - Murs - Enduit de scellement beton creux*, prélevé par vos soins, et analysé par Eurofins Environment Testing Polska

- N° 25Y031081-054 - Référence *P054-Lot n° Comble - R+2 - Combles - Murs - Murs - Enduit - Peinture*, prélevé par vos soins, et analysé par Eurofins Environment Testing Polska

- N° 25Y031081-055 - Référence *P055-Lot n° Dépendance 4 - RDC - Débarras extérieur - Sol - Plancher - Colle de carrelage - Carrelage*, prélevé par vos soins, et analysé par Eurofins Environment Testing Polska

- N° 25Y031081-056 - Référence *P056-Lot n° Dépendance 4 - RDC - Débarras extérieur - Murs - Murs - Colle de carrelage*, prélevé par vos soins, et analysé par Eurofins Environment Testing Polska

- N° 25Y031081-057 - Référence *P057-Lot n° Dépendance 4 - RDC - Débarras extérieur - Murs - Plinthes - Colle de plinthes*, prélevé par vos soins, et analysé par Eurofins Environment Testing Polska

- N° 25Y031081-058 - Référence *P058-Lot n° Dépendance 4 - RDC - Débarras extérieur - Toutes zones - Conduit de fluide - Calorifuge*, prélevé par vos soins, et analysé par Eurofins Environment Testing Polska

- N° 25Y031081-059 - Référence *P059-Lot n° Dépendance 4 - RDC - Débarras extérieur - Murs - Porte - Colle - Polystyrène*, prélevé par vos soins, et analysé par Eurofins Environment Testing Polska

- N° 25Y031081-060 - Référence *P060-Lot n° Dépendance 4 - RDC - Atelier - Sol - Plancher - Enduit*, prélevé par vos soins, et analysé par Eurofins Environment Testing Polska

- N° 25Y031081-061 - Référence *P061-Lot n° Dépendance 4 - RDC - Atelier - Murs - Murs - Enduit - Peinture*, prélevé par vos soins, et analysé par Eurofins Environment Testing Polska

- N° 25Y031081-062 - Référence *P062-Lot n° Dépendance 4 - RDC - Atelier - Murs - Murs - Enduit - Peinture*, prélevé par vos soins, et analysé par Eurofins Environment Testing Polska

- N° 25Y031081-063 - Référence *P063-Lot n° Dépendance 4 - RDC - Atelier - Murs - Murs - Colle - Polystyrène*, prélevé par vos soins, et analysé par Eurofins Environment Testing Polska

Eurofins Analyses pour le Bâtiment Sud-Est SAS
2, rue Chanoine Ploton
F-42016 Saint-Etienne

Tél: +33 4 77 92 36 30 - Fax: +33388916531 - Site Web: <https://www.eurofins.fr/amiante/analyses/>
S.A.S. au capital de 419 090 € RCS Saint-Etienne SIRET 529 294 027 00030 TVA FR47 529 294 027 APE 7120B

**Analyses pour le Bâtiment**

- N° 25Y031081-064 - Référence *P064-Lot n° Dépendance 4 - RDC - Atelier - Murs - Porte - Mastic - Peinture*, prélevé par vos soins, et analysé par Eurofins Environment Testing Polska

- N° 25Y031081-065 - Référence *P065-Lot n° Dépendance 4 - RDC - Atelier - Murs - Appuis de fenêtre - Enduit de scellement brique*, prélevé par vos soins, et analysé par Eurofins Environment Testing Polska

- N° 25Y031081-066 - Référence *P066-Lot n° Dépendance 4 - RDC - Garage n°1 - Murs - Murs - Enduit de scellement beton creux*, prélevé par vos soins, et analysé par Eurofins Environment Testing Polska

- N° 25Y031081-067 - Référence *P067-Lot n° Dépendance 4 - RDC - Garage n°1 - Murs - Murs - Enduit - Peinture*, prélevé par vos soins, et analysé par Eurofins Environment Testing Polska

- N° 25Y031081-068 - Référence *P068-Lot n° Dépendance 4 - RDC - Garage n°2 - Sol - Plancher - Enduit*, prélevé par vos soins, et analysé par Eurofins Environment Testing Polska

- N° 25Y031081-069 - Référence *P069-Lot n° Dépendance 4 - RDC - Garage n°2 - Murs - Murs - Enduit de scellement beton creux*, prélevé par vos soins, et analysé par Eurofins Environment Testing Polska

- N° 25Y031081-070 - Référence *P070-Lot n° Dépendance 4 - RDC - Garage n°2 - Murs - Murs - Enduit/Machefer*, prélevé par vos soins, et analysé par Eurofins Environment Testing Polska

- N° 25Y031081-071 - Référence *P071-Lot n° Dépendance 4 - RDC - Abri - Murs - Fenêtre - Mastic - Peinture*, prélevé par vos soins, et analysé par Eurofins Environment Testing Polska

- N° 25Y031081-072 - Référence *P072-Lot n° Dépendance 4 - RDC - Abri - Plafond - Plafond - Laine minérale*, prélevé par vos soins, et analysé par Eurofins Environment Testing Polska

- N° 25Y031081-073 - Référence *P073-Lot n° Extérieur - Extérieur - Façade n°1 - Murs - Murs - Enduit - Peinture*, prélevé par vos soins, et analysé par Eurofins Environment Testing Polska

- N° 25Y031081-074 - Référence *P074-Lot n° Extérieur - Extérieur - Façade n°2 - Murs - Murs - Enduit - Peinture*, prélevé par vos soins, et analysé par Eurofins Environment Testing Polska

- N° 25Y031081-075 - Référence *P075-Lot n° Extérieur - Extérieur - Façade n°3 - Murs - Murs - Enduit - Peinture*, prélevé par vos soins, et analysé par Eurofins Environment Testing Polska

Eurofins Analyses pour le Bâtiment Sud-Est SAS
2, rue Chanoine Ploton
F-42016 Saint-Etienne

Tél: +33 4 77 92 36 30 - Fax: +33388916531 - Site Web: <https://www.eurofins.fr/amiante/analyses/>
S.A.S. au capital de 419 090 € RCS Saint-Etienne SIRET 529 294 027 00030 TVA FR47 529 294 027 APE 7120B

**Analyses pour le Bâtiment**

- N° 25Y031081-076 - Référence *P076-Lot n° Extérieur - Extérieur - Façade n°3 - Murs - Conduit de fluide - Calorifuge*, prélevé par vos soins, et analysé par Eurofins Environment Testing Polska

- N° 25Y031081-077 - Référence *P077-Lot n° Extérieur - Extérieur - Façade n°4 - Murs - Murs - Enduit - Peinture*, prélevé par vos soins, et analysé par Eurofins Environment Testing Polska

- N° 25Y031081-078 - Référence *P078-Lot n° Extérieur - Extérieur - Façade rue - Sol - Plancher - Enduit*, prélevé par vos soins, et analysé par Eurofins Environment Testing Polska

- N° 25Y031081-079 - Référence *P079-Lot n° Extérieur - Extérieur - Façade avant - Murs - Murs - Enduit - Peinture*, prélevé par vos soins, et analysé par Eurofins Environment Testing Polska

- N° 25Y031081-080 - Référence *P080-Lot n° Extérieur - Extérieur - Façade rue - Murs - Murs - Enduit - Peinture*, prélevé par vos soins, et analysé par Eurofins Environment Testing Polska

- N° 25Y031081-081 - Référence *P081-Lot n° Extérieur - Extérieur - Façade rue - Murs - Murs - Enduit - Peinture*, prélevé par vos soins, et analysé par Eurofins Environment Testing Polska

- N° 25Y031081-082 - Référence *P082-Lot n° Extérieur - Extérieur - Façade rue - Toutes zones - Poteau - Enduit - Peinture*, prélevé par vos soins, et analysé par Eurofins Environment Testing Polska

- N° 25Y031081-083 - Référence *P083-Lot n° Extérieur - Extérieur - Façade rue - Toutes zones - Ensemble des marches - Enduit ciment*, prélevé par vos soins, et analysé par Eurofins Environment Testing Polska

- N° 25Y031081-084 - Référence *P084-Lot n° Extérieur - Extérieur - Façade rue - Murs - Murs - Enduit - Peinture*, prélevé par vos soins, et analysé par Eurofins Environment Testing Polska

- N° 25Y031081-085 - Référence *P085-Lot n° Extérieur - Extérieur - Façade arrière - Murs - Murs - Enduit - Peinture*, prélevé par vos soins, et analysé par Eurofins Environment Testing Polska

- N° 25Y031081-086 - Référence *P086-Lot n° Extérieur - Extérieur - Façade rue - Sol - Palier escalier - Colle de carrelage*, prélevé par vos soins, et analysé par Eurofins Environment Testing Polska

Eurofins Analyses pour le Bâtiment Sud-Est SAS
2, rue Chanoine Ploton
F-42016 Saint-Etienne

Tél: +33 4 77 92 36 30 - Fax: +33388916531 - Site Web: <https://www.eurofins.fr/amiante/analyses/>
S.A.S. au capital de 419 090 € RCS Saint-Etienne SIRET 529 294 027 00030 TVA FR47 529 294 027 APE 7120B

**Analyses pour le Bâtiment**

- N° 25Y031081-087 - Référence *P087-Lot n° Extérieur* - Extérieur - Façade rue - Murs - Palier escalier - Colle de plinthes, prélevé par vos soins, et analysé par Eurofins Environment Testing Polska

- N° 25Y031081-088 - Référence *P088-Lot n° Dépendance 4* - RDC - Cave extérieur - Murs - Murs - Enduit, prélevé par vos soins, et analysé par Eurofins Environment Testing Polska

- N° 25Y031081-089 - Référence *P089-Lot n° Dépendance 4* - RDC - Abri - Murs - Bardeaux bitumineux - Bardeaux bitumineux, prélevé par vos soins, et analysé par Eurofins Environment Testing Polska

- N° 25Y031081-090 - Référence *P090-Lot n° Dépendance 4* - RDC - Abri - Murs - Murs - Plaques bitumineuses, prélevé par vos soins, et analysé par Eurofins Environment Testing Polska

- N° 25Y031081-091 - Référence *P091-Lot n° Extérieur* - Extérieur - Façade n°1 - Murs - Murs - Enduit - Peinture, prélevé par vos soins, et analysé par Eurofins Environment Testing Polska

- N° 25Y031081-092 - Référence *P092-Lot n° Extérieur* - Extérieur - Façade n°1 - Murs - Murs - Colle - Polystyrène, prélevé par vos soins, et analysé par Eurofins Environment Testing Polska

- N° 25Y031081-093 - Référence *P093-Lot n° Extérieur* - Extérieur - Façade n°3 - Murs - Auvent - Mastic - Peinture, prélevé par vos soins, et analysé par Eurofins Environment Testing Polska

Vous souhaitant bonne réception,

Cordialement,

Votre laboratoire Eurofins Analyses pour le Bâtiment Sud-Est SAS

Eurofins Analyses pour le Bâtiment Sud-Est SAS
2, rue Chanoine Ploton
F-42016 Saint-Etienne
Tél: +33 4 77 92 36 30 - Fax: +33388916531 - Site Web: <https://www.eurofins.fr/amiante/analyses/>
S.A.S. au capital de 419 090 € RCS Saint-Etienne SIRET 529 294 027 00030 TVA FR47 529 294 027 APE 7120B



Eurofins Environment Testing Polska Sp. z o.o.



AB 1609

**EUROFINS ANALYSES POUR LE
 BATIMENT SUD EST SAS
 REFERENT SOUS TRAITANT
 EUROFINS ABSE
 2 rue Chanoine Ploton
 42000 SAINT ETIENNE**

RAPPORT D'ANALYSE D'AMIANTE DANS LES MATERIAUX

N° de rapport d'analyse : AR-25-RI-067495-01 Date d'émission de rapport : 24/11/2025 21:32 Page1/26
 Référence laboratoire N° : 25RI082379 Référence de suivi du dossier N° : 25Y031081
 Reçu au laboratoire le : 19/11/2025 Date de réception : 18/11/2025
 Date d'analyse : 20/11/2025
 Référence dossier Client: 25Y031081 - C25282092-1C25282092-1 A - Bâtiment 433/437 rue Prosper Convert 01440
 VIRIAT - COMMUNE DE VIRIAT

N° éch.	Référence client	Description visuelle	Technique utilisée / Analyste	Préparation		Résultats
				Nb prep / Nb grilles ou lames	Type	
001	25Y031081-001 - P001-Lot n° Appartement 437 - RDC - Séjour - Murs - Plinthes - Colle de plinthes	Matériau dur de type carrelage, faïence (marron) ; matériau dur de type joint ciment (blanc) ; matériau dur de type ciment-colle (blanc) ; matériau semi-dur (gris) en traces	MET / WHZ6	1 / 1	Calcination et/ou attaque chimique et/ou mécanique (méthode interne de traitement)	Fibres d'amiante non détectées
002	25Y031081-002 - P002-Lot n° Appartement 437 - RDC - Séjour - Murs - Murs - Enduit - Papier peint	Matériau fibreux de type papier peint (beige) ; matériau semi-dur de type enduit (blanc) ; matériau dur de type ciment (gris)	MET / NN4R	1 / 1	Calcination et/ou attaque chimique et/ou mécanique (méthode interne de traitement)	Fibres d'amiante non détectées
003	25Y031081-003 - P003-Lot n° Appartement 437 - RDC - Séjour - Murs - Murs - Enduit - Papier peint	Matériau fibreux de type papier peint (beige) ; matériau de type peinture (beige) ; matériau semi-dur de type enduit (blanc) en traces	MET / WHZ6	1 / 1	Calcination et/ou attaque chimique et/ou mécanique (méthode interne de traitement)	Fibres d'amiante non détectées

La reproduction de ce document n'est autorisée que sous sa forme intégrale. Il comporte 26 page(s). Le présent rapport ne concerne que les objets soumis à l'essai tels qu'ils ont été reçus au laboratoire. Les essais identifiés par le symbole * ne sont pas inclus dans la portée d'accréditation.
Eurofins Environment Testing Polska Sp. z o.o.
 Al. Wojska Polskiego 90
 82-200 Malbork, POLSKA



Eurofins Environment Testing Polska Sp. z o.o.



AB 1609

RAPPORT D'ANALYSE D'AMIANTE DANS LES MATERIAUX

N° de rapport d'analyse : AR-25-RI-067495-01 Date d'émission de rapport : 24/11/2025 21:32 Page2/26
 Référence laboratoire N° : 25RI082379 Référence de suivi du dossier N° : 25Y031081
 Reçu au laboratoire le : 19/11/2025 Date de réception : 18/11/2025
 Date d'analyse : 20/11/2025
 Référence dossier Client: 25Y031081 - C25282092-1C25282092-1 A - Bâtiment 433/437 rue Prosper Convert 01440
 VIRIAT - COMMUNE DE VIRIAT

N° éch.	Référence client	Description visuelle	Technique utilisée / Analyste	Préparation		Résultats
				Nb prep / Nb grilles ou lames	Type	
		Matériau semi-dur de type enduit (blanc)	MET / WHZ6	1 / 1	Calcination et/ou attaque chimique et/ou mécanique (méthode interne de traitement)	Fibres d'amiante non détectées
004	25Y031081-004 - P004-Lot n° Appartement 437 - RDC - Séjour - Plafond - Plafond - Enduit - Peinture	Matériau semi-dur de type enduit (blanc) ; matériau de type peinture (de différentes couleurs) ; matériau semi-dur de type plâtre (blanc)	MET / WHZ6	1 / 1	Calcination et/ou attaque chimique et/ou mécanique (méthode interne de traitement)	Fibres d'amiante non détectées
005	25Y031081-005 - P005-Lot n° Appartement 437 - RDC - Cuisine - Sol - Plancher - Colle et ragréage - Carrelage	Matériau dur de type carrelage, faïence (blanc) ; matériau dur de type joint ciment (gris) ; matériau dur de type ciment-colle (blanc) ; matériau semi-dur de type ragréage (gris) ; matériau semi-dur (gris)	MET / WHZ6	1 / 1	Calcination et/ou attaque chimique et/ou mécanique (méthode interne de traitement)	Fibres d'amiante non détectées
006	25Y031081-006 - P006-Lot n° Appartement 437 - RDC - Cuisine - Murs - Murs - Colle - Faïence	Matériau de type peinture (beige) ; matériau dur de type carrelage, faïence (blanc) ; matériau dur de type ciment-colle (blanc) ; matériau de type peinture (de différentes couleurs)	MET / WHZ6	1 / 1	Calcination et/ou attaque chimique et/ou mécanique (méthode interne de traitement)	Fibres d'amiante de type chrysotile

La reproduction de ce document n'est autorisée que sous sa forme intégrale. Il comporte 26 page(s). Le présent rapport ne concerne que les objets soumis à l'essai tels qu'ils ont été reçus au laboratoire. Les essais identifiés par le symbole * ne sont pas inclus dans la portée d'accréditation.

Eurofins Environment Testing Polska Sp. z o.o.
 Al. Wojska Polskiego 90
 82-200 Malbork, POLSKA



Eurofins Environment Testing Polska Sp. z o.o.



AB 1609

RAPPORT D'ANALYSE D'AMIANTE DANS LES MATERIAUX

N° de rapport d'analyse : AR-25-RI-067495-01 Date d'émission de rapport : 24/11/2025 21:32 Page3/26
 Référence laboratoire N° : 25RI082379 Référence de suivi du dossier N° : 25Y031081
 Reçu au laboratoire le : 19/11/2025 Date de réception : 18/11/2025
 Date d'analyse : 20/11/2025
 Référence dossier Client:25Y031081 - C25282092-1C25282092-1 A - Bâtiment 433/437 rue Prosper Convert 01440
 VIRIAT - COMMUNE DE VIRIAT

N° éch.	Référence client	Description visuelle	Technique utilisée / Analyste	Préparation		Résultats
				Nb prep / Nb grilles ou lames	Type	
007	25Y031081-007 - P007-Lot n° Appartement 437 - RDC - Cuisine - Murs - Plinthes - Colle de plinthes	Matériau dur de type carrelage, faïence (marron) ; matériau dur de type ciment-colle (blanc) ; matériau semi-dur (gris) ; matériau de type peinture (de différentes couleurs)	MET / WHZ6	1 / 1	Calcination et/ou attaque chimique et/ou mécanique (méthode interne de traitement)	Fibres d'amiante non détectées
008	25Y031081-008 - P008-Lot n° Appartement 437 - RDC - Cuisine - Murs - Murs - Enduit - Peinture	Matériau de type peinture (de différentes couleurs) ; matériau semi-dur (gris)	MET / WHZ6	1 / 1	Calcination et/ou attaque chimique et/ou mécanique (méthode interne de traitement)	Fibres d'amiante non détectées
009	25Y031081-009 - P009-Lot n° Appartement 437 - RDC - Cuisine - Murs - Murs - Enduit - Peinture	Matériau de type peinture (de différentes couleurs) ; matériau semi-dur de type enduit (blanc) en traces	MET / WHZ6	1 / 1	Calcination et/ou attaque chimique et/ou mécanique (méthode interne de traitement)	Fibres d'amiante non détectées
		Matériau semi-dur de type enduit (blanc)	MET / WHZ6	1 / 1	Calcination et/ou attaque chimique et/ou mécanique (méthode interne de traitement)	Fibres d'amiante non détectées

La reproduction de ce document n'est autorisée que sous sa forme intégrale. Il comporte 26 page(s). Le présent rapport ne concerne que les objets soumis à l'essai tels qu'ils ont été reçus au laboratoire. Les essais identifiés par le symbole * ne sont pas inclus dans la portée d'accréditation.
Eurofins Environment Testing Polska Sp. z o.o.
 Al. Wojska Polskiego 90
 82-200 Malbork, POLSKA



Eurofins Environment Testing Polska Sp. z o.o.



AB 1609

RAPPORT D'ANALYSE D'AMIANTE DANS LES MATERIAUX

N° de rapport d'analyse : AR-25-RI-067495-01 Date d'émission de rapport : 24/11/2025 21:32 Page4/26
 Référence laboratoire N° : 25RI082379 Référence de suivi du dossier N° : 25Y031081
 Reçu au laboratoire le : 19/11/2025 Date de réception : 18/11/2025
 Date d'analyse : 20/11/2025
 Référence dossier Client: 25Y031081 - C25282092-1C25282092-1 A - Bâtiment 433/437 rue Prosper Convert 01440
 VIRIAT - COMMUNE DE VIRIAT

N° éch.	Référence client	Description visuelle	Technique utilisée / Analyste	Préparation		Résultats
				Nb prep / Nb grilles ou lames	Type	
010	25Y031081-010 - P010-Lot n° Appartement 437 - RDC - Cuisine - Murs - Fenêtre - Mastic - Peinture	Matériau de type peinture (blanc) ; matériau semi-dur de type mastic (beige) ; matériau semi-dur (gris)	MET / WHZ6	1 / 1	Calcination et/ou attaque chimique et/ou mécanique (méthode interne de traitement)	Fibres d'amiante de type chrysotile
011 (1)	25Y031081-011 - P011-Lot n° Appartement 437 - RDC - Cuisine - Murs - Fenêtre - Colle de faïence	Matériau dur de type carrelage, faïence (beige) ; matériau dur de type ciment-colle (blanc) ; matériau dur de type ciment (gris) ; matériau semi-dur de type joint (beige)	MET / KYN6	1 / 1	Calcination et/ou attaque chimique et/ou mécanique (méthode interne de traitement)	Fibres d'amiante non détectées
012	25Y031081-012 - P012-Lot n° Appartement 437 - RDC - Cuisine - Plafond - Plafond - Colle - Polystyrène	Matériau de type colle (beige) ; matériau de type polystyrène (blanc)	MET / G7YT	1 / 1	Calcination et/ou attaque chimique et/ou mécanique (méthode interne de traitement)	Fibres d'amiante non détectées
013	25Y031081-013 - P013-Lot n° Appartement 437 - RDC - Cuisine - Plafond - Plafond - Enduit	Matériau semi-dur de type enduit (blanc)	MET / G7YT	1 / 1	Calcination et/ou attaque chimique et/ou mécanique (méthode interne de traitement)	Fibres d'amiante non détectées

La reproduction de ce document n'est autorisée que sous sa forme intégrale. Il comporte 26 page(s). Le présent rapport ne concerne que les objets soumis à l'essai tels qu'ils ont été reçus au laboratoire. Les essais identifiés par le symbole * ne sont pas inclus dans la portée d'accréditation.

Eurofins Environment Testing Polska Sp. z o.o.
 Al. Wojska Polskiego 90
 82-200 Malbork, POLSKA



Eurofins Environment Testing Polska Sp. z o.o.



AB 1609

RAPPORT D'ANALYSE D'AMIANTE DANS LES MATERIAUX

N° de rapport d'analyse : AR-25-RI-067495-01 Date d'émission de rapport : 24/11/2025 21:32 Page5/26
 Référence laboratoire N° : 25RI082379 Référence de suivi du dossier N° : 25Y031081
 Reçu au laboratoire le : 19/11/2025 Date de réception : 18/11/2025
 Date d'analyse : 20/11/2025
 Référence dossier Client: 25Y031081 - C25282092-1C25282092-1 A - Bâtiment 433/437 rue Prosper Convert 01440
 VIRIAT - COMMUNE DE VIRIAT

N° éch.	Référence client	Description visuelle	Technique utilisée / Analyste	Préparation		Résultats
				Nb prep / Nb grilles ou lames	Type	
014	25Y031081-014 - P014-Lot n° Appartement 437 - RDC - Chambre n°1 - Sol - Plancher - Colle et ragréage - Carrelag	Matériau dur de type carrelage, faïence (beige) ; matériau dur de type ciment-colle (fibreuse) (blanc) ; matériau dur de type brique (orange)	MET /G7YT	1 / 1	Calcination et/ou attaque chimique et/ou mécanique (méthode interne de traitement)	Fibres d'amiante non détectées
015	25Y031081-015 - P015-Lot n° Appartement 437 - RDC - Chambre n°1 - Murs - Plinthes - Colle de plinthes	Matériau dur de type carrelage, faïence (gris) ; matériau dur de type ciment-colle (blanc) ; matériau semi-dur (blanc) ; matériau semi-dur (beige)	MET /G7YT	1 / 1	Calcination et/ou attaque chimique et/ou mécanique (méthode interne de traitement)	Fibres d'amiante non détectées
		Matériau dur de type joint ciment (gris)	MET /G7YT	1 / 1	Calcination et/ou attaque chimique et/ou mécanique (méthode interne de traitement)	Fibres d'amiante non détectées
016	25Y031081-016 - P016-Lot n° Appartement 437 - RDC - Chambre n°1 - Murs - Murs - Enduit - Peinture	Matériau semi-dur de type enduit (jaune) ; matériau souple fibreux de type papier, carton (beige) ; matériau semi-dur de type enduit (blanc) ; matériau semi-dur de type ciment (gris)	MET /NN4R	1 / 1	Calcination et/ou attaque chimique et/ou mécanique (méthode interne de traitement)	Fibres d'amiante non détectées

La reproduction de ce document n'est autorisée que sous sa forme intégrale. Il comporte 26 page(s). Le présent rapport ne concerne que les objets soumis à l'essai tels qu'ils ont été reçus au laboratoire. Les essais identifiés par le symbole * ne sont pas inclus dans la portée d'accréditation.

Eurofins Environment Testing Polska Sp. z o.o.
 Al. Wojska Polskiego 90
 82-200 Malbork, POLSKA



Eurofins Environment Testing Polska Sp. z o.o.



AB 1609

RAPPORT D'ANALYSE D'AMIANTE DANS LES MATERIAUX

N° de rapport d'analyse : AR-25-RI-067495-01 Date d'émission de rapport : 24/11/2025 21:32 Page6/26
 Référence laboratoire N° : 25RI082379 Référence de suivi du dossier N° : 25Y031081
 Reçu au laboratoire le : 19/11/2025 Date de réception : 18/11/2025
 Date d'analyse : 20/11/2025
 Référence dossier Client:25Y031081 - C25282092-1C25282092-1 A - Bâtiment 433/437 rue Prosper Convert 01440
 VIRIAT - COMMUNE DE VIRIAT

N° éch.	Référence client	Description visuelle	Technique utilisée / Analyste	Préparation		Résultats
				Nb prep / Nb grilles ou lames	Type	
017	25Y031081-017 - P017-Lot n° Appartement 437 - RDC - Chambre n°1 - Plafond - Plafond - Colle - Polystyrène	Matériau de type polystyrène (blanc) ; matériau de type colle (beige) ; matériau semi-dur (blanc)	MET / NN4R	1 / 1	Calcination et/ou attaque chimique et/ou mécanique (méthode interne de traitement)	Fibres d'amiante non détectées
018	25Y031081-018 - P018-Lot n° Appartement 437 - RDC - Chambre n°2 - Murs - Murs - Enduit - Papier peint	Matériau semi-dur de type enduit (blanc) ; matériau souple fibreux de type papier, carton (beige) ; matériau semi-dur de type enduit (blanc) ; matériau semi-dur (gris)	MET / NN4R	1 / 1	Calcination et/ou attaque chimique et/ou mécanique (méthode interne de traitement)	Fibres d'amiante non détectées
		Matériau semi-dur (gris)	MET / NN4R	1 / 1	Calcination et/ou attaque chimique et/ou mécanique (méthode interne de traitement)	Fibres d'amiante non détectées
019	25Y031081-019 - P019-Lot n° Appartement 437 - RDC - Chambre n°2 - Murs - Murs - Enduit de scellement beton creux	Matériau dur de type mortier, béton, chape (gris)	MET / NN4R	1 / 1	Calcination et/ou attaque chimique et/ou mécanique (méthode interne de traitement)	Fibres d'amiante non détectées

La reproduction de ce document n'est autorisée que sous sa forme intégrale. Il comporte 26 page(s). Le présent rapport ne concerne que les objets soumis à l'essai tels qu'ils ont été reçus au laboratoire. Les essais identifiés par le symbole * ne sont pas inclus dans la portée d'accréditation.

Eurofins Environment Testing Polska Sp. z o.o.
 Al. Wojska Polskiego 90
 82-200 Malbork, POLSKA



Eurofins Environment Testing Polska Sp. z o.o.



AB 1609

RAPPORT D'ANALYSE D'AMIANTE DANS LES MATERIAUX

N° de rapport d'analyse : AR-25-RI-067495-01 Date d'émission de rapport : 24/11/2025 21:32 Page 7/26
 Référence laboratoire N° : 25RI082379 Référence de suivi du dossier N° : 25Y031081
 Reçu au laboratoire le : 19/11/2025 Date de réception : 18/11/2025
 Date d'analyse : 20/11/2025
 Référence dossier Client: 25Y031081 - C25282092-1C25282092-1 A - Bâtiment 433/437 rue Prosper Convert 01440
 VIRIAT - COMMUNE DE VIRIAT

N° éch.	Référence client	Description visuelle	Technique utilisée / Analyste	Préparation		Résultats
				Nb prep / Nb grilles ou lames	Type	
020	25Y031081-020 - P020-Lot n° Appartement 437 - RDC - Chambre n°2 - Murs - Cloisons - Enduit - Papier peint	Matériau fibreux de type papier peint (beige) ; matériau semi-dur de type plâtre (blanc)	MET / NN4R	1 / 1	Calcination et/ou attaque chimique et/ou mécanique (méthode interne de traitement)	Fibres d'amiante non détectées
021	25Y031081-021 - P021-Lot n° Appartement 437 - RDC - Chambre n°2 - Plafond - Plafond - Enduit	Matériau de type peinture (blanc) ; matériau souple fibreux de type papier, carton (beige) ; matériau de type peinture (bleu) ; matériau semi-dur de type enduit (blanc)	MET / G7YT	1 / 1	Calcination et/ou attaque chimique et/ou mécanique (méthode interne de traitement)	Fibres d'amiante non détectées
022	25Y031081-022 - P022-Lot n° Appartement 437 - RDC - WC - Murs - Plinthes - Colle de plinthes	Matériau dur de type carrelage, faïence (beige) ; matériau dur de type ciment-colle (gris) ; matériau semi-dur de type plâtre (blanc)	MET / G7YT	1 / 1	Calcination et/ou attaque chimique et/ou mécanique (méthode interne de traitement)	Fibres d'amiante non détectées
023	25Y031081-023 - P023-Lot n° Appartement 437 - RDC - WC - Murs - Cloisons - Enduit - Peinture	Matériau de type peinture (bleu) ; matériau semi-dur de type enduit (blanc) ; matériau souple fibreux de type papier, carton (marron) ; matériau semi-dur de type plâtre (blanc)	MET / G7YT	1 / 1	Calcination et/ou attaque chimique et/ou mécanique (méthode interne de traitement)	Fibres d'amiante non détectées
		Matériau souple fibreux de type papier, carton (marron)	MOLP / CV3T	2 / 2	-	Fibres d'amiante non détectées

La reproduction de ce document n'est autorisée que sous sa forme intégrale. Il comporte 26 page(s). Le présent rapport ne concerne que les objets soumis à l'essai tels qu'ils ont été reçus au laboratoire. Les essais identifiés par le symbole * ne sont pas inclus dans la portée d'accréditation.

Eurofins Environment Testing Polska Sp. z o.o.
 Al. Wojska Polskiego 90
 82-200 Malbork, POLSKA



Eurofins Environment Testing Polska Sp. z o.o.



AB 1609

RAPPORT D'ANALYSE D'AMIANTE DANS LES MATERIAUX

N° de rapport d'analyse : AR-25-RI-067495-01 Date d'émission de rapport : 24/11/2025 21:32 Page 8/26
 Référence laboratoire N° : 25RI082379 Référence de suivi du dossier N° : 25Y031081
 Reçu au laboratoire le : 19/11/2025 Date de réception : 18/11/2025
 Date d'analyse : 20/11/2025
 Référence dossier Client: 25Y031081 - C25282092-1C25282092-1 A - Bâtiment 433/437 rue Prosper Convert 01440
 VIRIAT - COMMUNE DE VIRIAT

N° éch.	Référence client	Description visuelle	Technique utilisée / Analyste	Préparation		Résultats
				Nb prep / Nb grilles ou lames	Type	
		Matériau semi-dur de type plâtre (blanc)	MET / RV2T	1 / 1	Calcination et/ou attaque chimique et/ou mécanique (méthode interne de traitement)	Fibres d'amiante non détectées
024	25Y031081-024 - P024-Lot n° Appartement 437 - RDC - WC - Murs - Murs - Colle - Polystyrène	Matériau de type polystyrène (blanc) ; matériau semi-dur (beige)	MET / G7YT	1 / 1	Calcination et/ou attaque chimique et/ou mécanique (méthode interne de traitement)	Fibres d'amiante non détectées
025	25Y031081-025 - P025-Lot n° Appartement 437 - RDC - WC - Plafond - Plafond - Colle - Polystyrène	Matériau de type colle (beige) ; matériau de type polystyrène (blanc)	MET / G7YT	1 / 1	Calcination et/ou attaque chimique et/ou mécanique (méthode interne de traitement)	Fibres d'amiante non détectées
026	25Y031081-026 - P026-Lot n° Appartement 437 - RDC - Salle de Bains - Murs - Murs - Colle - Faïence	Matériau dur de type carrelage, faïence (jaune) ; matériau dur de type joint ciment (gris) ; matériau dur de type ciment-colle (blanc) ; matériau de type peinture (beige)	MET / G7YT	1 / 1	Calcination et/ou attaque chimique et/ou mécanique (méthode interne de traitement)	Fibres d'amiante de type chrysotile

La reproduction de ce document n'est autorisée que sous sa forme intégrale. Il comporte 26 page(s). Le présent rapport ne concerne que les objets soumis à l'essai tels qu'ils ont été reçus au laboratoire. Les essais identifiés par le symbole * ne sont pas inclus dans la portée d'accréditation.

Eurofins Environment Testing Polska Sp. z o.o.
 Al. Wojska Polskiego 90
 82-200 Malbork, POLSKA



Eurofins Environment Testing Polska Sp. z o.o.



AB 1609

RAPPORT D'ANALYSE D'AMIANTE DANS LES MATERIAUX

N° de rapport d'analyse : AR-25-RI-067495-01 Date d'émission de rapport : 24/11/2025 21:32 Page 9/26
 Référence laboratoire N° : 25RI082379 Référence de suivi du dossier N° : 25Y031081
 Reçu au laboratoire le : 19/11/2025 Date de réception : 18/11/2025
 Date d'analyse : 20/11/2025
 Référence dossier Client: 25Y031081 - C25282092-1C25282092-1 A - Bâtiment 433/437 rue Prosper Convert 01440
 VIRIAT - COMMUNE DE VIRIAT

N° éch.	Référence client	Description visuelle	Technique utilisée / Analyste	Préparation		Résultats
				Nb prep / Nb grilles ou lames	Type	
027	25Y031081-027 - P027-Lot n° Appartement 437 - RDC - Salle de Bains - Murs - Murs - Enduit - Peinture	Matériau de type peinture (beige) ; matériau semi-dur de type enduit (blanc)	MET / RV2T	1 / 1	Calcination et/ou attaque chimique et/ou mécanique (méthode interne de traitement)	Fibres d'amiante non détectées
028 (1)	25Y031081-028 - P028-Lot n° Appartement 437 - RDC - Salle de Bains - Murs - Fenêtre - Mastic - Peinture	Matériau de type peinture (blanc) ; matériau semi-dur de type mastic (beige)	MET / P9CQ	1 / 1	Calcination et/ou attaque chimique et/ou mécanique (méthode interne de traitement)	Fibres d'amiante non détectées
029	25Y031081-029 - P029-Lot n° Appartement 437 - RDC - Salle de Bains - Plafond - Plafond - Enduit - Peinture	Matériau de type peinture (beige) ; matériau semi-dur de type enduit (blanc) ; matériau dur de type ciment (gris)	MET / G7YT	1 / 1	Calcination et/ou attaque chimique et/ou mécanique (méthode interne de traitement)	Fibres d'amiante non détectées
030	25Y031081-030 - P030-Lot n° Appartement 437 - RDC - Débarras extérieur - Sol - Plancher - Enduit	Matériau semi-dur de type enduit (blanc) en traces ; matériau dur de type mortier, béton, chape (gris)	MET / G7YT	1 / 1	Calcination et/ou attaque chimique et/ou mécanique (méthode interne de traitement)	Fibres d'amiante non détectées

La reproduction de ce document n'est autorisée que sous sa forme intégrale. Il comporte 26 page(s). Le présent rapport ne concerne que les objets soumis à l'essai tels qu'ils ont été reçus au laboratoire. Les essais identifiés par le symbole * ne sont pas inclus dans la portée d'accréditation.

Eurofins Environment Testing Polska Sp. z o.o.
 Al. Wojska Polskiego 90
 82-200 Malbork, POLSKA



Eurofins Environment Testing Polska Sp. z o.o.



AB 1609

RAPPORT D'ANALYSE D'AMIANTE DANS LES MATERIAUX

N° de rapport d'analyse : AR-25-RI-067495-01 Date d'émission de rapport : 24/11/2025 21:32 Page 10/26
 Référence laboratoire N° : 25RI082379 Référence de suivi du dossier N° : 25Y031081
 Reçu au laboratoire le : 19/11/2025 Date de réception : 18/11/2025
 Date d'analyse : 20/11/2025
 Référence dossier Client: 25Y031081 - C25282092-1C25282092-1 A - Bâtiment 433/437 rue Prosper Convert 01440
 VIRIAT - COMMUNE DE VIRIAT

N° éch.	Référence client	Description visuelle	Technique utilisée / Analyste	Préparation		Résultats
				Nb prep / Nb grilles ou lames	Type	
031	25Y031081-031 - P031-Lot n° Appartement 437 - RDC - Débarras extérieur - Murs - Murs - Enduit de scellement beton creux	Matériau dur de type mortier, béton, chape (gris)	MET / KTN9	1 / 1	Calcination et/ou attaque chimique et/ou mécanique (méthode interne de traitement)	Fibres d'amiante non détectées
032	25Y031081-032 - P032-Lot n° Appartement 437 - RDC - Débarras extérieur - Murs - Murs - Enduit - Peinture	Matériau de type peinture (blanc) ; matériau dur de type mortier, béton, chape (gris)	MET / KTN9	1 / 1	Calcination et/ou attaque chimique et/ou mécanique (méthode interne de traitement)	Fibres d'amiante non détectées
033	25Y031081-033 - P033-Lot n° Appartement 437 - RDC - Cuisine - Sol - Porte - Colle de carrelage - Carrelage	Matériau dur de type carrelage, faïence (marron) ; matériau dur de type ciment-colle (gris)	MET / KTN9	1 / 1	Calcination et/ou attaque chimique et/ou mécanique (méthode interne de traitement)	Fibres d'amiante non détectées
034 (2)	25Y031081-034 - P034-Lot n° Appartement 437 - RDC - Cuisine - Murs - Porte - Colle de faïence - Carrelage	Matériau dur de type carrelage, faïence (blanc) ; matériau de type colle (jaune)	MET / KTN9	1 / 1	Calcination et/ou attaque chimique et/ou mécanique (méthode interne de traitement)	Fibres d'amiante non détectées
035	25Y031081-035 - P035-Lot n° Appartement 433 - 1er - Entrée - Sol - Plancher - Colle et ragréage - Carrelage					

La reproduction de ce document n'est autorisée que sous sa forme intégrale. Il comporte 26 page(s). Le présent rapport ne concerne que les objets soumis à l'essai tels qu'ils ont été reçus au laboratoire. Les essais identifiés par le symbole * ne sont pas inclus dans la portée d'accréditation.

Eurofins Environment Testing Polska Sp. z o.o.
 Al. Wojska Polskiego 90
 82-200 Malbork, POLSKA



Eurofins Environment Testing Polska Sp. z o.o.



AB 1609

RAPPORT D'ANALYSE D'AMIANTE DANS LES MATERIAUX

N° de rapport d'analyse : AR-25-RI-067495-01 Date d'émission de rapport : 24/11/2025 21:32 Page 11/26
 Référence laboratoire N° : 25RI082379 Référence de suivi du dossier N° : 25Y031081
 Reçu au laboratoire le : 19/11/2025 Date de réception : 18/11/2025
 Date d'analyse : 20/11/2025
 Référence dossier Client: 25Y031081 - C25282092-1C25282092-1 A - Bâtiment 433/437 rue Prosper Convert 01440
 VIRIAT - COMMUNE DE VIRIAT

N° éch.	Référence client	Description visuelle	Technique utilisée / Analyste	Préparation		Résultats
				Nb prep / Nb grilles ou lames	Type	
		Matériau dur de type carrelage, faïence (beige) ; matériau dur de type ciment-colle (gris) ; matériau semi-dur de type plâtre (blanc)	MET / NN4R	1 / 1	Calcination et/ou attaque chimique et/ou mécanique (méthode interne de traitement)	Fibres d'amiante non détectées
036	25Y031081-036 - P036-Lot n° Appartement 433 - 1er - Dégagement - Murs - Murs - Enduit - Peinture	Matériau semi-dur de type enduit (blanc) ; matériau dur de type ciment (beige)	MET / NN4R	1 / 1	Calcination et/ou attaque chimique et/ou mécanique (méthode interne de traitement)	Fibres d'amiante non détectées
037	25Y031081-037 - P037-Lot n° Appartement 433 - 1er - Dégagement - Murs - Cloisons - Enduit - Peinture	Matériau de type peinture (blanc) ; matériau semi-dur de type enduit (blanc) ; matériau souple fibreux de type papier, carton (marron) ; matériau semi-dur de type plâtre (blanc)	MET / NN4R	1 / 1	Calcination et/ou attaque chimique et/ou mécanique (méthode interne de traitement)	Fibres d'amiante non détectées
		Matériau souple fibreux de type papier, carton (marron)	MOLP / CV3T	2 / 2	-	Fibres d'amiante non détectées
038 ⁽¹⁾	25Y031081-038 - P038-Lot n° Appartement 433 - 1er - Dégagement - Murs - Fenêtre - Mastic - Peinture	Matériau de type peinture (blanc) ; matériau semi-dur de type mastic (beige)	MET / RV2T	1 / 1	Calcination et/ou attaque chimique et/ou mécanique (méthode interne de traitement)	Fibres d'amiante non détectées

La reproduction de ce document n'est autorisée que sous sa forme intégrale. Il comporte 26 page(s). Le présent rapport ne concerne que les objets soumis à l'essai tels qu'ils ont été reçus au laboratoire. Les essais identifiés par le symbole * ne sont pas inclus dans la portée d'accréditation.

Eurofins Environment Testing Polska Sp. z o.o.
 Al. Wojska Polskiego 90
 82-200 Malbork, POLSKA



Eurofins Environment Testing Polska Sp. z o.o.



AB 1609

RAPPORT D'ANALYSE D'AMIANTE DANS LES MATERIAUX

N° de rapport d'analyse : AR-25-RI-067495-01 Date d'émission de rapport : 24/11/2025 21:32 Page 12/26
 Référence laboratoire N° : 25RI082379 Référence de suivi du dossier N° : 25Y031081
 Reçu au laboratoire le : 19/11/2025 Date de réception : 18/11/2025
 Date d'analyse : 20/11/2025
 Référence dossier Client: 25Y031081 - C25282092-1C25282092-1 A - Bâtiment 433/437 rue Prosper Convert 01440
 VIRIAT - COMMUNE DE VIRIAT

N° éch.	Référence client	Description visuelle	Technique utilisée / Analyste	Préparation		Résultats
				Nb prep / Nb grilles ou lames	Type	
039	25Y031081-039 - P039-Lot n° Appartement 433 - 1er - Dégagement - Plafond - Plafond - Colle - Polystyrène	Matériau de type polystyrène (blanc) ; matériau semi-dur (beige)	MET / G7YT	1 / 1	Calcination et/ou attaque chimique et/ou mécanique (méthode interne de traitement)	Fibres d'amiante non détectées
040	25Y031081-040 - P040-Lot n° Appartement 433 - 1er - Grenier - Plafond - Plafond - Laine minérale	Matériau souple fibreux de type papier, carton (marron) ; matériau semi-dur (gris) ; matériau fibreux de type isolant (jaune)	MET / RV2T	1 / 1	Calcination et/ou attaque chimique et/ou mécanique (méthode interne de traitement)	Fibres d'amiante non détectées
		Matériau souple fibreux de type papier, carton (marron)	MOLP / CV3T	2 / 2	-	Fibres d'amiante non détectées
		Matériau fibreux de type isolant (jaune)	MOLP / CV3T	2 / 2	-	Fibres d'amiante non détectées
041	25Y031081-041 - P041-Lot n° Appartement 433 - 1er - Cuisine - Murs - Murs - Enduit - Papier peint	Matériau de type système d'enduit peinture (blanc) ; matériau semi-dur de type plâtre (blanc) ; matériau semi-dur de type ciment (marron)	MET / KTN9	1 / 1	Calcination et/ou attaque chimique et/ou mécanique (méthode interne de traitement)	Fibres d'amiante non détectées
		Matériau souple fibreux de type papier, carton (beige)	MOLP / UR29	2 / 2	-	Fibres d'amiante non détectées

La reproduction de ce document n'est autorisée que sous sa forme intégrale. Il comporte 26 page(s). Le présent rapport ne concerne que les objets soumis à l'essai tels qu'ils ont été reçus au laboratoire. Les essais identifiés par le symbole * ne sont pas inclus dans la portée d'accréditation.

Eurofins Environment Testing Polska Sp. z o.o.
 Al. Wojska Polskiego 90
 82-200 Malbork, POLSKA



Eurofins Environment Testing Polska Sp. z o.o.



AB 1609

RAPPORT D'ANALYSE D'AMIANTE DANS LES MATERIAUX

N° de rapport d'analyse : AR-25-RI-067495-01 Date d'émission de rapport : 24/11/2025 21:32 Page13/26
 Référence laboratoire N° : 25RI082379 Référence de suivi du dossier N° : 25Y031081
 Reçu au laboratoire le : 19/11/2025 Date de réception : 18/11/2025
 Date d'analyse : 20/11/2025
 Référence dossier Client:25Y031081 - C25282092-1C25282092-1 A - Bâtiment 433/437 rue Prosper Convert 01440
 VIRIAT - COMMUNE DE VIRIAT

N° éch.	Référence client	Description visuelle	Technique utilisée / Analyste	Préparation		Résultats
				Nb prep / Nb grilles ou lames	Type	
042	25Y031081-042 - P042-Lot n° Appartement 433 - 1er - Cuisine - Murs - Murs - Colle de faïence verte	Matériau dur de type carrelage, faïence (vert) ; matériau dur de type ciment-colle (beige) ; matériau de type peinture (de différentes couleurs)	MET / KTN9	1 / 1	Calcination et/ou attaque chimique et/ou mécanique (méthode interne de traitement)	Fibres d'amiante non détectées
043	25Y031081-043 - P043-Lot n° Appartement 433 - 1er - Cuisine - Murs - Murs - Colle de faïence blanche	Matériau dur de type carrelage, faïence (blanc) ; matériau dur de type ciment-colle (beige) ; matériau de type peinture (jaune) ; matériau de type peinture (blanc)	MET / KTN9	1 / 1	Calcination et/ou attaque chimique et/ou mécanique (méthode interne de traitement)	Fibres d'amiante non détectées
044	25Y031081-044 - P044-Lot n° Appartement 433 - 1er - Cuisine - Plafond - Plafond - Enduit	Matériau de type peinture (beige) ; matériau souple fibreux de type papier, carton (beige) ; matériau de type système d'enduit peinture (beige)	MET / KTN9	1 / 1	Calcination et/ou attaque chimique et/ou mécanique (méthode interne de traitement)	Fibres d'amiante non détectées
045	25Y031081-045 - P045-Lot n° Appartement 433 - 1er - Salon - Murs - Murs - Enduit - Papier peint	Matériau fibreux de type papier peint (rouge) ; matériau fibreux de type papier peint (jaune) ; matériau de type peinture (vert) ; matériau semi-dur de type plâtre (blanc) ; matériau dur de type mortier, béton, chape (marron)	MET / KTN9	1 / 1	Calcination et/ou attaque chimique et/ou mécanique (méthode interne de traitement)	Fibres d'amiante non détectées

La reproduction de ce document n'est autorisée que sous sa forme intégrale. Il comporte 26 page(s). Le présent rapport ne concerne que les objets soumis à l'essai tels qu'ils ont été reçus au laboratoire. Les essais identifiés par le symbole * ne sont pas inclus dans la portée d'accréditation.

Eurofins Environment Testing Polska Sp. z o.o.
 Al. Wojska Polskiego 90
 82-200 Malbork, POLSKA



Eurofins Environment Testing Polska Sp. z o.o.



AB 1609

RAPPORT D'ANALYSE D'AMIANTE DANS LES MATERIAUX

N° de rapport d'analyse : AR-25-RI-067495-01 Date d'émission de rapport : 24/11/2025 21:32 Page 14/26
 Référence laboratoire N° : 25RI082379 Référence de suivi du dossier N° : 25Y031081
 Reçu au laboratoire le : 19/11/2025 Date de réception : 18/11/2025
 Date d'analyse : 20/11/2025
 Référence dossier Client: 25Y031081 - C25282092-1C25282092-1 A - Bâtiment 433/437 rue Prosper Convert 01440
 VIRIAT - COMMUNE DE VIRIAT

N° éch.	Référence client	Description visuelle	Technique utilisée / Analyste	Préparation		Résultats
				Nb prep / Nb grilles ou lames	Type	
046	25Y031081-046 - P046-Lot n° Appartement 433 - 1er - Salon - Murs - Cloisons - Enduit - Papier peint	Matériau fibreux de type papier peint (beige) ; matériau fibreux de type papier peint (vert) ; matériau de type peinture (vert) ; matériau semi-dur de type plâtre (blanc) ; matériau dur de type mortier, béton, chape (marron)	MET / KTN9	1 / 1	Calcination et/ou attaque chimique et/ou mécanique (méthode interne de traitement)	Fibres d'amiante non détectées
047	25Y031081-047 - P047-Lot n° Appartement 433 - 1er - Salon - Plafond - Plafond - Colle - Polystyrène	Matériau de type polystyrène (blanc) ; matériau de type colle (beige) ; matériau de type peinture (beige) ; matériau semi-dur de type enduit (blanc)	MET / KTN9	1 / 1	Calcination et/ou attaque chimique et/ou mécanique (méthode interne de traitement)	Fibres d'amiante non détectées
048	25Y031081-048 - P048-Lot n° Appartement 433 - 1er - Salon - Plafond - Plafond - Enduit	Matériau de type peinture (beige) ; matériau semi-dur de type plâtre (blanc)	MET / KTN9	1 / 1	Calcination et/ou attaque chimique et/ou mécanique (méthode interne de traitement)	Fibres d'amiante non détectées
049 ⁽¹⁾	25Y031081-049 - P049-Lot n° Appartement 433 - 1er - Séjour - Murs - Porte - Mastic - Peinture	Matériau de type peinture (beige) ; matériau de type peinture (vert) ; matériau semi-dur de type mastic (beige)	MET / D8YH	1 / 1	Calcination et/ou attaque chimique et/ou mécanique (méthode interne de traitement)	Fibres d'amiante non détectées

La reproduction de ce document n'est autorisée que sous sa forme intégrale. Il comporte 26 page(s). Le présent rapport ne concerne que les objets soumis à l'essai tels qu'ils ont été reçus au laboratoire. Les essais identifiés par le symbole * ne sont pas inclus dans la portée d'accréditation.

Eurofins Environment Testing Polska Sp. z o.o.
 Al. Wojska Polskiego 90
 82-200 Malbork, POLSKA



Eurofins Environment Testing Polska Sp. z o.o.



AB 1609

RAPPORT D'ANALYSE D'AMIANTE DANS LES MATERIAUX

N° de rapport d'analyse : AR-25-RI-067495-01 Date d'émission de rapport : 24/11/2025 21:32 Page 15/26
 Référence laboratoire N° : 25RI082379 Référence de suivi du dossier N° : 25Y031081
 Reçu au laboratoire le : 19/11/2025 Date de réception : 18/11/2025
 Date d'analyse : 20/11/2025
 Référence dossier Client: 25Y031081 - C25282092-1C25282092-1 A - Bâtiment 433/437 rue Prosper Convert 01440
 VIRIAT - COMMUNE DE VIRIAT

N° éch.	Référence client	Description visuelle	Technique utilisée / Analyste	Préparation		Résultats
				Nb prep / Nb grilles ou lames	Type	
050	25Y031081-050 - P050-Lot n° Appartement 433 - 1er - Salle de Bains - Murs - Murs - Colle de faïence blanche	Matériau dur de type carrelage, faïence (blanc) ; matériau souple de type joint (blanc) ; matériau dur de type ciment-colle (beige) ; matériau dur de type mortier, béton, chape (pulvérulent) (gris)	MET / KTN9	1 / 1	Calcination et/ou attaque chimique et/ou mécanique (méthode interne de traitement)	Fibres d'amiante non détectées
051 ⁽¹⁾	25Y031081-051 - P051-Lot n° Appartement 433 - 1er - Salle de Bains - Murs - Fenêtre - Mastic - Peinture	Matériau souple de type mastic (marron) ; matériau (pulvérulent) (gris)	MET / RV2T	1 / 1	Calcination et/ou attaque chimique et/ou mécanique (méthode interne de traitement)	Fibres d'amiante non détectées
052 ⁽¹⁾	25Y031081-052 - P052-Lot n° Comble - R+2 - Combles - Sol - Plancher - Laine minérale	Matériau souple fibreux de type papier, carton (bitumineux) (noir) ; matériau fibreux de type isolant (jaune) en traces	MET / AV8U	1 / 1	Calcination et/ou attaque chimique et/ou mécanique (méthode interne de traitement)	Fibres d'amiante non détectées
		Matériau fibreux de type isolant (jaune)	MOLP / UR29	2 / 2	-	Fibres d'amiante non détectées
053	25Y031081-053 - P053-Lot n° Comble - R+2 - Combles - Murs - Murs - Enduit de scellement beton creux	Matériau semi-dur de type enduit (beige)	MET / KTN9	1 / 1	Calcination et/ou attaque chimique et/ou mécanique (méthode interne de traitement)	Fibres d'amiante non détectées

La reproduction de ce document n'est autorisée que sous sa forme intégrale. Il comporte 26 page(s). Le présent rapport ne concerne que les objets soumis à l'essai tels qu'ils ont été reçus au laboratoire. Les essais identifiés par le symbole * ne sont pas inclus dans la portée d'accréditation.

Eurofins Environment Testing Polska Sp. z o.o.
 Al. Wojska Polskiego 90
 82-200 Malbork, POLSKA



Eurofins Environment Testing Polska Sp. z o.o.



AB 1609

RAPPORT D'ANALYSE D'AMIANTE DANS LES MATERIAUX

N° de rapport d'analyse : AR-25-RI-067495-01	Date d'émission de rapport : 24/11/2025 21:32	Page16/26
Référence laboratoire N° : 25RI082379	Référence de suivi du dossier N° : 25Y031081	
Reçu au laboratoire le : 19/11/2025	Date de réception : 18/11/2025	
Date d'analyse : 20/11/2025		
Référence dossier Client:25Y031081 - C25282092-1C25282092-1 A - Bâtiment 433/437 rue Prosper Convert 01440 VIRIAT - COMMUNE DE VIRIAT		

N° éch.	Référence client	Description visuelle	Technique utilisée / Analyste	Préparation		Résultats
				Nb prep / Nb grilles ou lames	Type	
054	25Y031081-054 - P054-Lot n° Comble - R+2 - Combles - Murs - Murs - Enduit - Peinture	Matériau dur de type ciment (gris) ; matériau dur de type mortier, béton, chape (gris)	MET / KTN9	1 / 1	Calcination et/ou attaque chimique et/ou mécanique (méthode interne de traitement)	Fibres d'amiante non détectées
055	25Y031081-055 - P055-Lot n° Dépendance 4 - RDC - Débarras extérieur - Sol - Plancher - Colle de carrelage - Carrelage	Matériau dur de type carrelage, faïence (marron) ; matériau dur de type ciment-colle (beige)	MET / KTN9	1 / 1	Calcination et/ou attaque chimique et/ou mécanique (méthode interne de traitement)	Fibres d'amiante non détectées
		Matériau dur de type joint ciment (gris)	MET / KTN9	1 / 1	Calcination et/ou attaque chimique et/ou mécanique (méthode interne de traitement)	Fibres d'amiante non détectées
056	25Y031081-056 - P056-Lot n° Dépendance 4 - RDC - Débarras extérieur - Murs - Murs - Colle de carrelage	Matériau dur de type carrelage, faïence (noir) ; matériau dur de type ciment-colle (beige)	MET / KTN9	1 / 1	Calcination et/ou attaque chimique et/ou mécanique (méthode interne de traitement)	Fibres d'amiante non détectées
057	25Y031081-057 - P057-Lot n° Dépendance 4 - RDC - Débarras extérieur - Murs - Plinthes - Colle de plinthes	Matériau dur de type carrelage, faïence (marron) ; matériau dur de type ciment-colle (beige)	MET / KTN9	1 / 1	Calcination et/ou attaque chimique et/ou mécanique (méthode interne de traitement)	Fibres d'amiante non détectées

La reproduction de ce document n'est autorisée que sous sa forme intégrale. Il comporte 26 page(s). Le présent rapport ne concerne que les objets soumis à l'essai tels qu'ils ont été reçus au laboratoire. Les essais identifiés par le symbole * ne sont pas inclus dans la portée d'accréditation.
Eurofins Environment Testing Polska Sp. z o.o.
 Al. Wojska Polskiego 90
 82-200 Malbork, POLSKA



Eurofins Environment Testing Polska Sp. z o.o.



AB 1609

RAPPORT D'ANALYSE D'AMIANTE DANS LES MATERIAUX

N° de rapport d'analyse : AR-25-RI-067495-01 Date d'émission de rapport : 24/11/2025 21:32 Page 17/26
 Référence laboratoire N° : 25RI082379 Référence de suivi du dossier N° : 25Y031081
 Reçu au laboratoire le : 19/11/2025 Date de réception : 18/11/2025
 Date d'analyse : 20/11/2025
 Référence dossier Client: 25Y031081 - C25282092-1C25282092-1 A - Bâtiment 433/437 rue Prosper Convert 01440
 VIRIAT - COMMUNE DE VIRIAT

N° éch.	Référence client	Description visuelle	Technique utilisée / Analyste	Préparation		Résultats
				Nb prep / Nb grilles ou lames	Type	
058	25Y031081-058 - P058-Lot n° Dépendance 4 - RDC - Débarras extérieur - Toutes zones - Conduit de fluide - Calorifuge	Matériau de type mousse (gris)	MET / KTN9	1 / 1	Calcination et/ou attaque chimique et/ou mécanique (méthode interne de traitement)	Fibres d'amiante non détectées
059	25Y031081-059 - P059-Lot n° Dépendance 4 - RDC - Débarras extérieur - Murs - Porte - Colle - Polystyrène	Matériau de type polystyrène (blanc) ; matériau de type colle (jaune) ; matériau de type colle bitumineux (noir) ; matériau semi-dur (beige)	MET / KTN9	1 / 1	Calcination et/ou attaque chimique et/ou mécanique (méthode interne de traitement)	Fibres d'amiante non détectées
060	25Y031081-060 - P060-Lot n° Dépendance 4 - RDC - Atelier - Sol - Plancher - Enduit	Matériau semi-dur de type ciment (gris) (clair) ; matériau semi-dur de type ciment (gris) ; matériau dur de type mortier, béton, chape (gris)	MET / KTN9	1 / 1	Calcination et/ou attaque chimique et/ou mécanique (méthode interne de traitement)	Fibres d'amiante non détectées
061	25Y031081-061 - P061-Lot n° Dépendance 4 - RDC - Atelier - Murs - Murs - Enduit - Peinture	Matériau de type peinture (marron) ; matériau de type peinture (blanc) ; matériau semi-dur de type enduit (marron)	MET / KTN9	1 / 1	Calcination et/ou attaque chimique et/ou mécanique (méthode interne de traitement)	Fibres d'amiante non détectées
062	25Y031081-062 - P062-Lot n° Dépendance 4 - RDC - Atelier - Murs - Murs - Enduit - Peinture					

La reproduction de ce document n'est autorisée que sous sa forme intégrale. Il comporte 26 page(s). Le présent rapport ne concerne que les objets soumis à l'essai tels qu'ils ont été reçus au laboratoire. Les essais identifiés par le symbole * ne sont pas inclus dans la portée d'accréditation.
Eurofins Environment Testing Polska Sp. z o.o.
 Al. Wojska Polskiego 90
 82-200 Malbork, POLSKA



Eurofins Environment Testing Polska Sp. z o.o.



AB 1609

RAPPORT D'ANALYSE D'AMIANTE DANS LES MATERIAUX

N° de rapport d'analyse : AR-25-RI-067495-01 Date d'émission de rapport : 24/11/2025 21:32 Page 18/26
 Référence laboratoire N° : 25RI082379 Référence de suivi du dossier N° : 25Y031081
 Reçu au laboratoire le : 19/11/2025 Date de réception : 18/11/2025
 Date d'analyse : 20/11/2025
 Référence dossier Client: 25Y031081 - C25282092-1C25282092-1 A - Bâtiment 433/437 rue Prosper Convert 01440
 VIRIAT - COMMUNE DE VIRIAT

N° éch.	Référence client	Description visuelle	Technique utilisée / Analyste	Préparation		Résultats
				Nb prep / Nb grilles ou lames	Type	
		Matériau de type peinture (blanc) ; matériau semi-dur de type enduit (marron)	MET /KTN9	1 / 1	Calcination et/ou attaque chimique et/ou mécanique (méthode interne de traitement)	Fibres d'amiante non détectées
063	25Y031081-063 - P063-Lot n° Dépendance 4 - RDC - Atelier - Murs - Murs - Colle - Polystyrène	Matériau de type peinture (blanc) ; matériau semi-dur (blanc) ; matériau de type polystyrène (blanc)	MET /AV8U	1 / 1	Calcination et/ou attaque chimique et/ou mécanique (méthode interne de traitement)	Fibres d'amiante non détectées
064	25Y031081-064 - P064-Lot n° Dépendance 4 - RDC - Atelier - Murs - Porte - Mastic - Peinture	Matériau de type peinture (blanc) ; matériau semi-dur de type enduit (blanc) ; matériau semi-dur de type mastic (beige) ; matériau semi-dur (gris) en traces	MET /AV8U	1 / 1	Calcination et/ou attaque chimique et/ou mécanique (méthode interne de traitement)	Fibres d'amiante de type chrysotile
065	25Y031081-065 - P065-Lot n° Dépendance 4 - RDC - Atelier - Murs - Appuis de fenêtre - Enduit de scellement brique	Matériau dur de type brique (marron) ; matériau dur de type mortier, béton, chape (gris)	MET /KTN9	1 / 1	Calcination et/ou attaque chimique et/ou mécanique (méthode interne de traitement)	Fibres d'amiante non détectées
066	25Y031081-066 - P066-Lot n° Dépendance 4 - RDC - Garage n°1 - Murs - Murs - Enduit de scellement beton creux	Matériau semi-dur de type enduit (marron)	MET /KTN9	1 / 1	Calcination et/ou attaque chimique et/ou mécanique (méthode interne de traitement)	Fibres d'amiante non détectées

La reproduction de ce document n'est autorisée que sous sa forme intégrale. Il comporte 26 page(s). Le présent rapport ne concerne que les objets soumis à l'essai tels qu'ils ont été reçus au laboratoire. Les essais identifiés par le symbole * ne sont pas inclus dans la portée d'accréditation.

Eurofins Environment Testing Polska Sp. z o.o.
 Al. Wojska Polskiego 90
 82-200 Malbork, POLSKA



Eurofins Environment Testing Polska Sp. z o.o.



AB 1609

RAPPORT D'ANALYSE D'AMIANTE DANS LES MATERIAUX

N° de rapport d'analyse : AR-25-RI-067495-01 Date d'émission de rapport : 24/11/2025 21:32 Page 19/26
 Référence laboratoire N° : 25RI082379 Référence de suivi du dossier N° : 25Y031081
 Reçu au laboratoire le : 19/11/2025 Date de réception : 18/11/2025
 Date d'analyse : 20/11/2025
 Référence dossier Client: 25Y031081 - C25282092-1C25282092-1 A - Bâtiment 433/437 rue Prosper Convert 01440
 VIRIAT - COMMUNE DE VIRIAT

N° éch.	Référence client	Description visuelle	Technique utilisée / Analyste	Préparation		Résultats
				Nb prep / Nb grilles ou lames	Type	
067	25Y031081-067 - P067-Lot n° Dépendance 4 - RDC - Garage n°1 - Murs - Murs - Enduit - Peinture	Matériau semi-dur de type enduit (gris)	MET / KTN9	1 / 1	Calcination et/ou attaque chimique et/ou mécanique (méthode interne de traitement)	Fibres d'amiante non détectées
068	25Y031081-068 - P068-Lot n° Dépendance 4 - RDC - Garage n°2 - Sol - Plancher - Enduit	Matériau semi-dur (gris)	MET / G7YT	1 / 1	Calcination et/ou attaque chimique et/ou mécanique (méthode interne de traitement)	Fibres d'amiante non détectées
069	25Y031081-069 - P069-Lot n° Dépendance 4 - RDC - Garage n°2 - Murs - Murs - Enduit de scellement beton creux	Matériau dur de type mortier, béton, chape (gris)	MET / KTN9	1 / 1	Calcination et/ou attaque chimique et/ou mécanique (méthode interne de traitement)	Fibres d'amiante non détectées
070	25Y031081-070 - P070-Lot n° Dépendance 4 - RDC - Garage n°2 - Murs - Murs - Enduit/Machefei	Matériau semi-dur de type enduit (gris)	MET / KTN9	1 / 1	Calcination et/ou attaque chimique et/ou mécanique (méthode interne de traitement)	Fibres d'amiante non détectées
071	25Y031081-071 - P071-Lot n° Dépendance 4 - RDC - Abri - Murs - Fenêtre - Mastic - Peinture					

La reproduction de ce document n'est autorisée que sous sa forme intégrale. Il comporte 26 page(s). Le présent rapport ne concerne que les objets soumis à l'essai tels qu'ils ont été reçus au laboratoire. Les essais identifiés par le symbole * ne sont pas inclus dans la portée d'accréditation.

Eurofins Environment Testing Polska Sp. z o.o.
 Al. Wojska Polskiego 90
 82-200 Malbork, POLSKA



Eurofins Environment Testing Polska Sp. z o.o.



AB 1609

RAPPORT D'ANALYSE D'AMIANTE DANS LES MATERIAUX

N° de rapport d'analyse : AR-25-RI-067495-01 Date d'émission de rapport : 24/11/2025 21:32 Page 20/26
 Référence laboratoire N° : 25RI082379 Référence de suivi du dossier N° : 25Y031081
 Reçu au laboratoire le : 19/11/2025 Date de réception : 18/11/2025
 Date d'analyse : 20/11/2025
 Référence dossier Client: 25Y031081 - C25282092-1C25282092-1 A - Bâtiment 433/437 rue Prosper Convert 01440
 VIRIAT - COMMUNE DE VIRIAT

N° éch.	Référence client	Description visuelle	Technique utilisée / Analyste	Préparation		Résultats
				Nb prep / Nb grilles ou lames	Type	
		Matériau souple de type mastic (marron) ; matériau semi-dur (gris)	MET / WHZ6	1 / 1	Calcination et/ou attaque chimique et/ou mécanique (méthode interne de traitement)	Fibres d'amiante non détectées
072	25Y031081-072 - P072-Lot n° Dépendance 4 - RDC - Abri - Plafond - Plafond - Laine minérale	Matériau souple fibreux de type papier, carton (marron) ; matériau semi-dur (gris) ; matériau fibreux de type isolant (jaune) en traces	MET / WHZ6	1 / 1	Calcination et/ou attaque chimique et/ou mécanique (méthode interne de traitement)	Fibres d'amiante non détectées
		Matériau fibreux de type isolant (jaune)	MOLP / BWX5	2 / 2	-	Fibres d'amiante non détectées
073	25Y031081-073 - P073-Lot n° Extérieur Extérieur - Façade n°1 - Murs - Murs - Enduit - Peinture	Matériau semi-dur de type enduit (beige)	MET / WHZ6	1 / 1	Calcination et/ou attaque chimique et/ou mécanique (méthode interne de traitement)	Fibres d'amiante non détectées
074	25Y031081-074 - P074-Lot n° Extérieur Extérieur - Façade n°2 - Murs - Murs - Enduit - Peinture	Matériau semi-dur de type enduit (beige)	MET / WHZ6	1 / 1	Calcination et/ou attaque chimique et/ou mécanique (méthode interne de traitement)	Fibres d'amiante non détectées

La reproduction de ce document n'est autorisée que sous sa forme intégrale. Il comporte 26 page(s). Le présent rapport ne concerne que les objets soumis à l'essai tels qu'ils ont été reçus au laboratoire. Les essais identifiés par le symbole * ne sont pas inclus dans la portée d'accréditation.

Eurofins Environment Testing Polska Sp. z o.o.
 Al. Wojska Polskiego 90
 82-200 Malbork, POLSKA



Eurofins Environment Testing Polska Sp. z o.o.



AB 1609

RAPPORT D'ANALYSE D'AMIANTE DANS LES MATERIAUX

N° de rapport d'analyse : AR-25-RI-067495-01 Date d'émission de rapport : 24/11/2025 21:32 Page 21/26
 Référence laboratoire N° : 25RI082379 Référence de suivi du dossier N° : 25Y031081
 Reçu au laboratoire le : 19/11/2025 Date de réception : 18/11/2025
 Date d'analyse : 20/11/2025
 Référence dossier Client: 25Y031081 - C25282092-1C25282092-1 A - Bâtiment 433/437 rue Prosper Convert 01440
 VIRIAT - COMMUNE DE VIRIAT

N° éch.	Référence client	Description visuelle	Technique utilisée / Analyste	Préparation		Résultats
				Nb prep / Nb grilles ou lames	Type	
075	25Y031081-075 - P075-Lot n° Extérieur - Extérieur - Façade n°3 - Murs - Murs - Enduit - Peinture	Matériau de type peinture (blanc) ; matériau semi-dur de type enduit (gris) ; matériau semi-dur de type ciment (gris) en traces	MET / WHZ6	1 / 1	Calcination et/ou attaque chimique et/ou mécanique (méthode interne de traitement)	Fibres d'amiante non détectées
		Matériau semi-dur de type ciment (gris)	MET / WHZ6	1 / 1	Calcination et/ou attaque chimique et/ou mécanique (méthode interne de traitement)	Fibres d'amiante non détectées
076	25Y031081-076 - P076-Lot n° Extérieur - Extérieur - Façade n°3 - Murs - Conduit de fluide - Calorifuge	Matériau semi-dur (gris) ; matériau de type mousse (noir)	MET / WHZ6	1 / 1	Calcination et/ou attaque chimique et/ou mécanique (méthode interne de traitement)	Fibres d'amiante non détectées
077	25Y031081-077 - P077-Lot n° Extérieur - Extérieur - Façade n°4 - Murs - Murs - Enduit - Peinture	Matériau de type peinture (blanc) ; matériau semi-dur de type enduit (blanc) ; matériau semi-dur (beige)	MET / WHZ6	1 / 1	Calcination et/ou attaque chimique et/ou mécanique (méthode interne de traitement)	Fibres d'amiante non détectées
078	25Y031081-078 - P078-Lot n° Extérieur - Extérieur - Façade rue - Sol - Plancher - Enduit	Matériau de type peinture (beige) ; matériau semi-dur de type enduit (blanc) ; matériau dur de type mortier, béton, chape (gris)	MET / WHZ6	1 / 1	Calcination et/ou attaque chimique et/ou mécanique (méthode interne de traitement)	Fibres d'amiante non détectées

La reproduction de ce document n'est autorisée que sous sa forme intégrale. Il comporte 26 page(s). Le présent rapport ne concerne que les objets soumis à l'essai tels qu'ils ont été reçus au laboratoire. Les essais identifiés par le symbole * ne sont pas inclus dans la portée d'accréditation.

Eurofins Environment Testing Polska Sp. z o.o.
 Al. Wojska Polskiego 90
 82-200 Malbork, POLSKA



Eurofins Environment Testing Polska Sp. z o.o.



AB 1609

RAPPORT D'ANALYSE D'AMIANTE DANS LES MATERIAUX

N° de rapport d'analyse : AR-25-RI-067495-01 Date d'émission de rapport : 24/11/2025 21:32 Page 22/26
 Référence laboratoire N° : 25RI082379 Référence de suivi du dossier N° : 25Y031081
 Reçu au laboratoire le : 19/11/2025 Date de réception : 18/11/2025
 Date d'analyse : 20/11/2025
 Référence dossier Client: 25Y031081 - C25282092-1C25282092-1 A - Bâtiment 433/437 rue Prosper Convert 01440
 VIRIAT - COMMUNE DE VIRIAT

N° éch.	Référence client	Description visuelle	Technique utilisée / Analyste	Préparation		Résultats
				Nb prep / Nb grilles ou lames	Type	
079	25Y031081-079 - P079-Lot n° Extérieur - Extérieur - Façade avant - Murs - Murs - Enduit - Peinture	Matériau de type système d'enduit peinture (beige) ; matériau semi-dur (beige)	MET / WHZ6	1 / 1	Calcination et/ou attaque chimique et/ou mécanique (méthode interne de traitement)	Fibres d'amiante non détectées
080	25Y031081-080 - P080-Lot n° Extérieur - Extérieur - Façade rue - Murs - Murs - Enduit - Peinture	Matériau de type système d'enduit peinture (beige) ; matériau semi-dur (beige)	MET / WHZ6	1 / 1	Calcination et/ou attaque chimique et/ou mécanique (méthode interne de traitement)	Fibres d'amiante non détectées
081	25Y031081-081 - P081-Lot n° Extérieur - Extérieur - Façade rue - Murs - Murs - Enduit - Peinture	Matériau semi-dur (granulaire) (rose) ; matériau de type peinture (beige) ; matériau semi-dur de type enduit (blanc) ; matériau dur de type mortier, béton, chape (gris)	MET / NN4R	1 / 1	Calcination et/ou attaque chimique et/ou mécanique (méthode interne de traitement)	Fibres d'amiante non détectées
082 ⁽³⁾	25Y031081-082 - P082-Lot n° Extérieur - Extérieur - Façade rue - Toutes zones - Poteau - Enduit - Peinture	Matériau de type peinture (beige) ; matériau semi-dur de type enduit (blanc) ; matériau dur fibreux de type fibres-ciment (gris)	MOLP / CV3T	4 / 4	-	Fibres d'amiante de type chrysotile, riébeckite-amiante (crocidolite)

La reproduction de ce document n'est autorisée que sous sa forme intégrale. Il comporte 26 page(s). Le présent rapport ne concerne que les objets soumis à l'essai tels qu'ils ont été reçus au laboratoire. Les essais identifiés par le symbole * ne sont pas inclus dans la portée d'accréditation.

Eurofins Environment Testing Polska Sp. z o.o.
 Al. Wojska Polskiego 90
 82-200 Malbork, POLSKA



Eurofins Environment Testing Polska Sp. z o.o.



AB 1609

RAPPORT D'ANALYSE D'AMIANTE DANS LES MATERIAUX

N° de rapport d'analyse : AR-25-RI-067495-01 Date d'émission de rapport : 24/11/2025 21:32 Page 23/26
 Référence laboratoire N° : 25RI082379 Référence de suivi du dossier N° : 25Y031081
 Reçu au laboratoire le : 19/11/2025 Date de réception : 18/11/2025
 Date d'analyse : 20/11/2025
 Référence dossier Client: 25Y031081 - C25282092-1C25282092-1 A - Bâtiment 433/437 rue Prosper Convert 01440
 VIRIAT - COMMUNE DE VIRIAT

N° éch.	Référence client	Description visuelle	Technique utilisée / Analyste	Préparation		Résultats
				Nb prep / Nb grilles ou lames	Type	
083	25Y031081-083 - P083-Lot n° Extérieur - Extérieur - Façade rue - Toutes zones - Ensemble des marches - Enduit ciment	Matériau de type peinture (beige) ; matériau semi-dur de type enduit (blanc) ; matériau dur de type mortier, béton, chape (gris)	MET / NN4R	1 / 1	Calcination et/ou attaque chimique et/ou mécanique (méthode interne de traitement)	Fibres d'amiante non détectées
084	25Y031081-084 - P084-Lot n° Extérieur - Extérieur - Façade rue - Murs - Murs - Enduit - Peinture	Matériau de type peinture (beige) ; matériau dur de type mortier, béton, chape (gris)	MET / NN4R	1 / 1	Calcination et/ou attaque chimique et/ou mécanique (méthode interne de traitement)	Fibres d'amiante non détectées
085	25Y031081-085 - P085-Lot n° Extérieur - Extérieur - Façade arrière - Murs - Murs - Enduit - Peinture	Matériau de type peinture (beige) ; matériau semi-dur de type enduit (blanc) ; matériau dur de type mortier, béton, chape (gris)	MET / NN4R	1 / 1	Calcination et/ou attaque chimique et/ou mécanique (méthode interne de traitement)	Fibres d'amiante non détectées
086	25Y031081-086 - P086-Lot n° Extérieur - Extérieur - Façade rue - Sol - Palier escalier - Colle de carrelage	Matériau dur de type carrelage, faïence (beige) ; matériau dur de type ciment-colle (gris)	MET / NN4R	1 / 1	Calcination et/ou attaque chimique et/ou mécanique (méthode interne de traitement)	Fibres d'amiante non détectées
087	25Y031081-087 - P087-Lot n° Extérieur - Extérieur - Façade rue - Murs - Palier escalier - Colle de plinthes					

La reproduction de ce document n'est autorisée que sous sa forme intégrale. Il comporte 26 page(s). Le présent rapport ne concerne que les objets soumis à l'essai tels qu'ils ont été reçus au laboratoire. Les essais identifiés par le symbole * ne sont pas inclus dans la portée d'accréditation.
Eurofins Environment Testing Polska Sp. z o.o.
 Al. Wojska Polskiego 90
 82-200 Malbork, POLSKA



Eurofins Environment Testing Polska Sp. z o.o.



AB 1609

RAPPORT D'ANALYSE D'AMIANTE DANS LES MATERIAUX

N° de rapport d'analyse : AR-25-RI-067495-01 Date d'émission de rapport : 24/11/2025 21:32 Page 24/26
 Référence laboratoire N° : 25RI082379 Référence de suivi du dossier N° : 25Y031081
 Reçu au laboratoire le : 19/11/2025 Date de réception : 18/11/2025
 Date d'analyse : 20/11/2025
 Référence dossier Client: 25Y031081 - C25282092-1C25282092-1 A - Bâtiment 433/437 rue Prosper Convert 01440
 VIRIAT - COMMUNE DE VIRIAT

N° éch.	Référence client	Description visuelle	Technique utilisée / Analyste	Préparation		Résultats
				Nb prep / Nb grilles ou lames	Type	
		Matériau dur de type carrelage, faïence (beige) ; matériau dur de type ciment-colle (gris) ; matériau semi-dur (granulaire) (rose) ; matériau semi-dur de type enduit (blanc) ; matériau de type peinture (beige)	MET / NN4R	1 / 1	Calcination et/ou attaque chimique et/ou mécanique (méthode interne de traitement)	Fibres d'amiante non détectées
088	25Y031081-088 - P088-Lot n° Dépendance 4 - RDC - Cave extérieur - Murs Murs - Enduit	Matériau semi-dur de type enduit (beige) ; matériau dur de type ciment (gris)	MET / NN4R	1 / 1	Calcination et/ou attaque chimique et/ou mécanique (méthode interne de traitement)	Fibres d'amiante non détectées
089	25Y031081-089 - P089-Lot n° Dépendance 4 - RDC - Abri - Murs - Bardeaux bitumineux - Bardeaux bitumineux	Matériau souple bitumineux (noir)	MET / NN4R	1 / 1	Calcination et/ou attaque chimique et/ou mécanique (méthode interne de traitement)	Fibres d'amiante non détectées
090	25Y031081-090 - P090-Lot n° Dépendance 4 - RDC - Abri - Murs - Murs - Plaques bitumineuses	Matériau souple bitumineux (noir) (fibreuse)	MET / NN4R	1 / 1	Calcination et/ou attaque chimique et/ou mécanique (méthode interne de traitement)	Fibres d'amiante non détectées

La reproduction de ce document n'est autorisée que sous sa forme intégrale. Il comporte 26 page(s). Le présent rapport ne concerne que les objets soumis à l'essai tels qu'ils ont été reçus au laboratoire. Les essais identifiés par le symbole * ne sont pas inclus dans la portée d'accréditation.

Eurofins Environment Testing Polska Sp. z o.o.
 Al. Wojska Polskiego 90
 82-200 Malbork, POLSKA

RAPPORT D'ANALYSE D'AMIANTE DANS LES MATERIAUX

N° de rapport d'analyse : AR-25-RI-067495-01 Date d'émission de rapport : 24/11/2025 21:32 Page 25/26
 Référence laboratoire N° : 25RI082379 Référence de suivi du dossier N° : 25Y031081
 Reçu au laboratoire le : 19/11/2025 Date de réception : 18/11/2025
 Date d'analyse : 20/11/2025
 Référence dossier Client: 25Y031081 - C25282092-1C25282092-1 A - Bâtiment 433/437 rue Prosper Convert 01440
 VIRIAT - COMMUNE DE VIRIAT

N° éch.	Référence client	Description visuelle	Technique utilisée / Analyste	Préparation		Résultats
				Nb prep / Nb grilles ou lames	Type	
091	25Y031081-091 - P091-Lot n° Extérieur - Extérieur - Façade n°1 - Murs - Murs - Enduit - Peinture	Matériau semi-dur (granulaire) (rose) ; matériau dur de type mortier, béton, chape (gris) ; matériau de type polystyrène (blanc)	MET / NN4R	1 / 1	Calcination et/ou attaque chimique et/ou mécanique (méthode interne de traitement)	Fibres d'amiante non détectées
092	25Y031081-092 - P092-Lot n° Extérieur - Extérieur - Façade n°1 - Murs - Murs - Colle - Polystyrène	Matériau de type polystyrène (blanc) en traces ; matériau dur de type ciment (gris)	MET / NN4R	1 / 1	Calcination et/ou attaque chimique et/ou mécanique (méthode interne de traitement)	Fibres d'amiante non détectées
093 (1)	25Y031081-093 - P093-Lot n° Extérieur - Extérieur - Façade n°3 - Murs - Auvent - Mastic - Peinture	Matériau de type peinture (blanc) ; matériau semi-dur de type mastic (beige)	MET / KYN6	1 / 1	Calcination et/ou attaque chimique et/ou mécanique (méthode interne de traitement)	Fibres d'amiante non détectées

Observation(s) échantillon(s)

- (1) Ce résultat a été confirmé par plusieurs prises d'essais concordantes.
- (2) Un matériau de type peinture (blanc) est présent dans l'échantillon, en quantités trop faibles pour effectuer une analyse représentative de ce matériau.
- (3) Les fibres d'amiante ont été détectées dans le matériau dur fibreux de type fibres-ciment (gris). Les autres matériaux décrits simultanément ne peuvent pas être séparés et analysés séparément, en conséquence, en raison du risque d'intercontamination, le résultat d'analyse est rendu sur l'ensemble de la couche.

Méthodes d'analyses employées pour la recherche qualitative des fibres d'amiante dans les matériaux :

MOLP: Détermination Fibres d'amiante. Détection et identification par Microscopie Optique à Lumière Polarisée (MOLP) réalisée à partir du Guide HSG 248 de 2021 - annexe 2

MET: Détermination des Fibres d'amiante. Détection et identification par Microscopie Electronique à Transmission équipée d'un Analyseur en dispersion d'énergie des rayons X (META) réalisée à partir de la norme : NFX 43-050 : Juillet 2021.

La reproduction de ce document n'est autorisée que sous sa forme intégrale. Il comporte 26 page(s). Le présent rapport ne concerne que les objets soumis à l'essai tels qu'ils ont été reçus au laboratoire. Les essais identifiés par le symbole * ne sont pas inclus dans la portée d'accréditation.

Eurofins Environment Testing Polska Sp. z o.o.
 Al. Wojska Polskiego 90
 82-200 Malbork, POLSKA

**Eurofins Environment Testing Polska Sp. z o.o.**

AB 1609

RAPPORT D'ANALYSE D'AMIANTE DANS LES MATERIAUX

N° de rapport d'analyse : AR-25-RI-067495-01	Date d'émission de rapport : 24/11/2025 21:32	Page 26/26
Référence laboratoire N° : 25RI082379	Référence de suivi du dossier N° : 25Y031081	
Reçu au laboratoire le : 19/11/2025	Date de réception : 18/11/2025	
Date d'analyse : 20/11/2025		
Référence dossier Client: 25Y031081 - C25282092-1C25282092-1 A - Bâtiment 433/437 rue Prosper Convert 01440 VIRIAT - COMMUNE DE VIRIAT		

NB 1 : Les informations de traçabilité sont disponibles sur demande. Il est à noter que ce rapport en français est une copie de la version originale du rapport en langue polonaise et stockée en interne par le laboratoire.

NB 2 : Sauf information contraire sur ce rapport, le laboratoire effectue une analyse couche par couche de l'échantillon transmis par le demandeur. Des composants décrits simultanément dans une même couche n'ont pas pu faire l'objet de prises d'essai séparées pour l'analyse, ceci afin d'éviter le risque d'inter-contamination. Les raisons de cette non séparation peuvent être : la trop grande adhérence des couches entre elles, des couches trop fines, le manque de matière d'une des couches, l'état de conservation dégradé d'une des couches.

NB 3 : Le présent rapport ne mentionne que les analyses conclusives. Toutefois, conformément à son offre et à l'arrêté du 1er octobre 2019, le laboratoire met en œuvre les deux techniques MOLP et META sur tous les échantillons massifs. La mention sur le rapport d'une technique d'analyse par MET indique que les échantillons ont été traités selon l'annexe 2 du guide HSG 248 (MOLP) mais sans aboutir à un résultat conclusif.

NB 4 : Pour la recherche d'amiante dans les matériaux, la limite de détection garantie par prise d'essai dans les matériaux (en MOLP et/ou en MET) est de 0,1% en masse.

NB 5 : "Fibres d'amiante non détectées" au MOLP, signifie que la couche peut renfermer une teneur inférieure à la limite de détection garantie de fibre d'amiante optiquement observable.

Pour être optiquement observable, une fibre doit avoir un diamètre supérieur à 0,2 µm.

"Fibres d'amiante non détectées" au MET signifie que la couche peut renfermer une teneur inférieure à la limite de détection garantie de fibre d'amiante.

NB 6 : La portée d'accréditation du laboratoire est référencée sous le n° AB 1609 et est disponible sur <https://pca.gov.pl/>.

NB 7 : Le prélèvement relève de la responsabilité du client.

NB 8 : Analyse réalisée dans le cadre des textes réglementaires suivants : Décret n° 2017-899 du 9 mai 2017, Décret n° 2019-251 du 27 mars 2019, Décret n° 2011-629 du 3 juin 2011, Arrêté du 1er octobre 2019 (JORF n°0245 du 20 octobre 2019 texte n° 18) modifié par l'Arrêté du 26 décembre 2019, Arrêté du 25 juillet 2022 (JOFR n°0238 du 13 octobre 2022, texte n°10), Arrêté du 3 juin 2025 (JORFN°0152 du 2 juillet 2025 texte N° 8).

NB 9 : Le rapport est établi dans le cadre du cas 1 de l'article 6 de l'arrêté du 1er octobre 2019 à savoir la détection et l'identification d'amiante délibérément ajouté dans les matériaux et produits manufacturés. Dans ce cadre l'indication 1/1 en META signifie que deux prises d'essais ont été réalisées et mélangées dans une préparation unique qui conduit à l'obtention d'une seule grille.

Validé et approuvé par :



Malgorzata Tomala
Chef d'équipe

La reproduction de ce document n'est autorisée que sous sa forme intégrale. Il comporte 26 page(s). Le présent rapport ne concerne que les objets soumis à l'essai tels qu'ils ont été reçus au laboratoire. Les essais identifiés par le symbole * ne sont pas inclus dans la portée d'accréditation.

Eurofins Environment Testing Polska Sp. z o.o.
Al. Wojska Polskiego 90
82-200 Malbork, POLSKA

ANNEXE TABLEAU ESTIMATIF DES QUANTITES

Etage	Local	Elément	Matériau / Produit	Estimation des quantités	Observations
RDC	Cuisine	Fenêtre - Mastic	Mastic - Peinture	1 u	
		Murs	Colle - Faïence	8 m ²	
RDC	Salle de Bains	Murs	Colle - Faïence	6 m ²	
RDC	Atelier	Porte - Ouvrant	Mastic - Peinture	1 u	
		Fenêtre - Ouvrant	Mastic - Peinture	1 u	
Extérieur	Façade EST	Poteau	Enduit - Peinture	2,5 m ²	

L'estimation des quantités ne concerne que les matériaux ou produits contenant de l'amiante présents dans l'immeuble bâti et concernés par le programme de travaux.

Elle ne prend pas en compte :

- Les autres matériaux ou produits contenant de l'amiante repérés dans l'immeuble bâti mais non concernés par le programme de travaux
- Les techniques utilisées par les entreprises de travaux pour la dépose des matériaux ou produits repérés.
- La quantité de déchets générés par les entreprises elles-mêmes lors de la dépose de ces matériaux ou produits (équipements de protection individuelle, moyens de protection collective ...)

ANNEXE CERTIFICAT DE L'OPERATEUR DE REPERAGE

Saint Rémy les chevreuse, le 01/09/2024

**La certification de compétence de personnes physiques
est attribuée par ABCIDIA CERTIFICATION à****TABOUT Abdel-hamid****sous le numéro 21-1489****Cette certification concerne les spécialités de diagnostics immobiliers suivantes**

- | | | | |
|-------------------------------------|--|-----------------------------------|------------------------------|
| <input checked="" type="checkbox"/> | Electricite | Prise d'effet : 25/01/2022 | Validité : 24/01/2029 |
| | [Arrêté du 1 Juillet 2024 définissant les critères de certification des opérateurs de diagnostic technique] | | |
| <input checked="" type="checkbox"/> | DPE sans mention | Prise d'effet : 25/01/2022 | Validité : 24/01/2029 |
| | [arrêté du 20 juillet 2023 définissant les critères de certification des diagnostiqueurs intervenant dans le domaine du diagnostic de performance énergétique] | | |
| <input checked="" type="checkbox"/> | GAZ | Prise d'effet : 08/12/2021 | Validité : 07/12/2028 |
| | [Arrêté du 1 Juillet 2024 définissant les critères de certification des opérateurs de diagnostic technique] | | |
| <input checked="" type="checkbox"/> | Termites Metropole | Prise d'effet : 20/10/2021 | Validité : 19/10/2028 |
| | [Arrêté du 1 Juillet 2024 définissant les critères de certification des opérateurs de diagnostic technique] | | |
| <input checked="" type="checkbox"/> | Piomb Crep | Prise d'effet : 20/10/2021 | Validité : 19/10/2028 |
| | [Arrêté du 1 Juillet 2024 définissant les critères de certification des opérateurs de diagnostic technique] | | |
| <input checked="" type="checkbox"/> | Amiante Sans Mention | Prise d'effet : 20/10/2021 | Validité : 19/10/2028 |
| | [Arrêté du 1 Juillet 2024 définissant les critères de certification des opérateurs de diagnostic technique] | | |
| <input checked="" type="checkbox"/> | Amiante Avec Mention | Prise d'effet : 20/10/2021 | Validité : 19/10/2028 |
| | [Arrêté du 1 Juillet 2024 définissant les critères de certification des opérateurs de diagnostic technique] | | |

Accréditation
N° 4-0540
portée disponible sur
www.cofrac.frLe maintien des dates mentionnées ci-dessus est conditionné à la bonne exécution des opérations de surveillance
Certification délivrée selon le dispositif particulier de certification de diagnostic immobilier
PRO 06Véronique DELMAY
Gestionnaire des certifiésABCIDIA CERTIFICATION - Domaine de Saint Paul - Bat: A6 - 4e étage - BAL N° 60011
102, route de Limours - 78470 Saint-Rémy-lès-Chevreuse
01 30 85 25 71 – www.abcidia-certification.fr
ENR20 V10 du 02 décembre 2021

ANNEXE ATTESTATION ASSURANCE

Votre interlocuteur
CBT VERLINGUE
(AGENCE D'ILLZACH)
29335 QUIMPER CEDEX

Portefeuille : 0201050284

 **03 89 61 64 64**

 **08 20 20 26 32**

SAS APAVE
IMMEUBLE CANOPY
6 RUE DU GENERAL AUDRAN
92400 COURBEVOIE

Votre contrat

RESPONSABILITE CIVILE
ENTREPRISE

Vos références

Contrat
10800807204

ATTESTATION

AXA France IARD, atteste que :

SAS APAVE
IMMEUBLE CANOPY
6 RUE DU GENERAL AUDRAN
92400 COURBEVOIE

a souscrit tant pour son compte que pour celui de sa filiale française :

APAVE INFRASTRUCTURE CONSTRUCTION France (AICF)
Immeuble Canopy 6 RUE DU GENERAL AUDRAN
92400 COURBEVOIE

le contrat n° 10800807204 garantissant les conséquences pécuniaires de la Responsabilité Civile qu'il pourrait encourir à la suite de dommages causés dans le cadre de l'exercice de sa profession, pour les activités et les montants de garanties suivants :

Activités assurées :

Prestations techniques (y compris maintenance) et intellectuelles pour la maîtrise des risques humains, techniques et environnementaux, articulée autour des principaux métiers suivants :

- Inspection et vérification des installations techniques, équipements et process
- Bâtiment et génie civil
- Essais, mesures et métrologie
- Laboratoires d'analyses (non médicales)
- Conseils
- Formation
- Certification, contrôle, qualification et homologation

y compris fabrication et vente de produits dans le cadre de ces activités, à destination de tous les secteurs d'activité.

A l'exclusion :

- des missions de Contrôle Technique relevant de la loi Spinetta visées à l'article L 111.23 du Code de la construction et de l'habitation
- des travaux de désamiantage (enlèvement de l'amiante friable et non friable)
- des activités de classification et certification de navires et unités offshore.

AXA France IARD. S.A. au capital de 214 799 030 € - 722 057 460 R.C.S. Nanterre.
TVA intracommunautaire n° FR 14 722 057 460.
Siège social : 313, Terrasses de l'Arche 92727 Nanterre Cedex. Entreprise régie par le code des assurances.



Contrat N° 10800807204

Les garanties s'exercent à concurrence des montants suivants :

Nature des garanties	Limites des garanties
Responsabilité Civile Exploitation / Après Livraison / Professionnelle	
Limite générale « Tous dommages corporels, matériels et immatériels » confondus Sans pouvoir excéder pour :	5 000 000 € par année d'assurance
a) les dommages immatériels non consécutifs	5 000 000 € par année d'assurance
b) les atteintes à l'environnement accidentelles sur sites des assurés non soumis à Autorisation ou Enregistrement	2 500 000 € par année d'assurance
c) tous dommages corporels, matériels et immatériels aux USA/CANADA	5 000 000 € par année d'assurance
sous-limités :	1 000 000 € par année d'assurance
c.1) Dommages immatériels aux USA CANADA	
d) tous dommages causés par l'amiante et le plomb *	2 500 000 € par année d'assurance *

*Il précisé que cette garantie s'exerce également dans la limite des montants de garanties précités ou indiqués aux conditions particulières, en fonction de la nature des dommages.

La présente attestation ne peut engager l'Assureur au-delà des limites et conditions du contrat auquel elle se réfère.

La présente attestation est valable du **01/01/2025 au 31/12/2025** sous réserve du règlement de la prime émise ou à émettre et des possibilités de suspension ou de résiliation en cours d'année d'assurance pour les cas prévus par le Code des Assurances ou le contrat.

Fait à Nanterre, le **03 janvier 2025**

Pour la société :
Mathieu GODART
 Directeur Général Délégué



CONSEILS SUR LES MODALITES D'ELIMINATION DES DECHETS

Les responsabilités du producteur de déchets

Le Code de l'Environnement dispose dans son article L. 541-2 : « *Tout producteur ou détenteur de déchets est tenu d'en assurer ou d'en faire assurer la gestion, conformément aux dispositions du présent chapitre. Tout producteur ou détenteur de déchets est responsable de la gestion de ces déchets jusqu'à leur élimination ou valorisation finale, même lorsque le déchet est transféré à des fins de traitement à un tiers. Tout producteur ou détenteur de déchets s'assure que la personne à qui il les remet est autorisée à les prendre en charge.* »

A ce titre, pour des travaux de désamiantage, le maître d'ouvrage (en général le propriétaire) est responsable de la bonne élimination des déchets issus du chantier. Les déchets de chantier tels que les équipements de protection des intervenants sont de la responsabilité de l'entreprise effectuant les travaux.

Les familles de déchets



Les différentes sortes de déchets d'amiante

Les déchets d'amiante se divisent en deux grandes catégories quant à la gestion de leur élimination. **Le traitement va dépendre de la nature des déchets amiantés.** :

Installation de stockage de déchets dangereux (ISDD) ou installation d'inertage par vitrification	Installation de stockage de déchets non dangereux (ISDND)
Tous types de déchets amiantés, y compris les déchets connexes de chantiers contaminés (EPI, films de protection)	Déchets de matériaux de construction contenant de l'amiante générés par une activité de construction, rénovation ou déconstruction d'un bâtiment ou par une activité de construction, rénovation ou déconstruction de travaux de génie civil, y compris les terres naturellement amiantifères et les agrégats d'enrobés bitumineux amiantés

A CHAQUE DECHET SA FILIERE

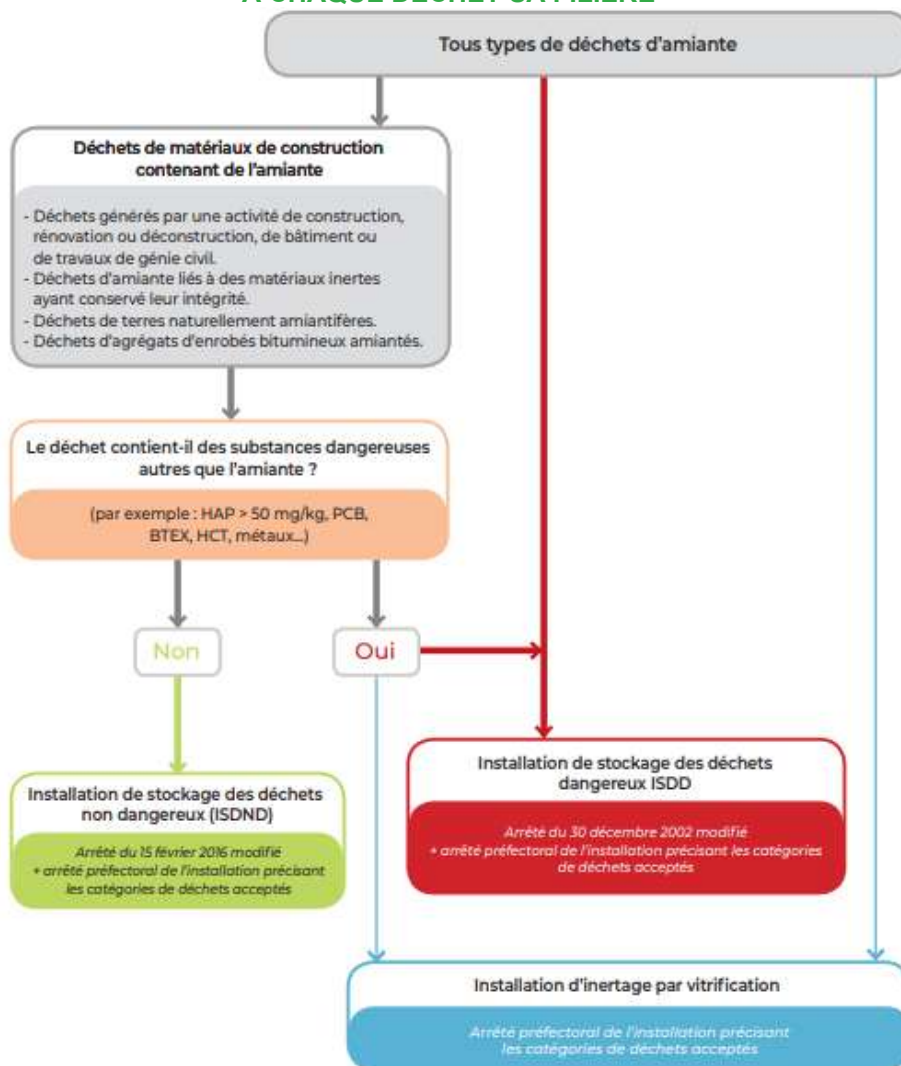

Document INRS

Organisation à prévoir pour la gestion de ces déchets

L'entreprise doit appliquer les dispositions réglementaires existantes concernant les déchets qu'elle produit ou détient, car elle en est responsable. Elle doit impérativement disposer, avant même le démarrage des travaux, d'un **certificat d'acceptation préalable (CAP)** de l'installation de stockage des déchets ou de traitement par vitrification pour chaque catégorie de déchet amianté que son activité va produire. Un **bordereau de suivi des déchets contenant de l'amiante (BSDA)** accompagne chaque lot depuis son lieu de production jusqu'à son élimination finale.

À toutes les étapes de la gestion de ces déchets, la manutention des déchets doit être organisée de façon à éviter la libération de fibres. L'utilisation de moyens adaptés d'aide à la manutention ou au levage est à rechercher. Le nettoyage des surfaces, outils, engins, véhicules sera effectué par humidification et aspiration avec du matériel adapté (soufflettes à proscrire). Les salariés doivent être informés des risques qu'ils encourent et formés aux moyens de prévention (modes opératoires, EPI, règles d'hygiène).

Élimination des déchets

Les déchets doivent être confiés à des centres de traitement autorisés, après demande d'un certificat d'acceptation préalable.

Les adresses des installations de stockage des déchets d'amiante peuvent être obtenues auprès des préfetures, des Conseils généraux, des mairies, des DREAL et de l'ADEME ainsi qu'en consultant les sites suivants : <https://www.sinoe.org/>
<http://www.dechets-chantier.ffbatiment.fr/>